

だれもが安心して住み続けられる、
ぬくもりのある福祉の地域づくり

2023年

5月号

No.235

那珂川市

社協

Nakagawa Social council

だより

もくじ

- P1 すてきな笑顔の絵募集します!
- P2 令和5年度 社会福祉法人 那珂川市社会福祉協議会 事業計画
- P4 生活支援体制整備事業のご案内
- P5 地域包括支援センターのご案内
- P5 成年後見制度啓発事業のご案内
- P6 バンブーカフェ 開催のご案内
- P6 たけのこクラブ 開催のご案内
- P7 ご寄付のお礼
- P7 5月・6月の心配ごと相談
- P7 福祉センター「にここ」からのお知らせ
- P8 職員募集のご案内
- P8 笑って健康づくり
- P8 指定通所介護事業所のご案内

すてきな笑顔の絵募集します!

応募条件

他に出品していない
「笑顔の絵」をお待ちしています。
年齢は問いません。
家族やお友だちで、
ひとつの絵を描くのもOK!(合作OK)

画用紙の裏に
学校名(学年)・園名(何歳児)、
氏名、一般の方は年代の
記入をお願いします。

作品は展示期間終了後に
返却いたします

応募期間

令和5年5月30日(火)～令和5年6月27日(火)

画材

- 画用紙 八切サイズ(約271mm×392mm)まで
 - 合作の場合、画用紙 四切サイズ(約393mm×545mm)まで
- ※クレヨン、色鉛筆、絵の具など自由に描いてください。

展示場所

那珂川市福祉センター
「にここ」
1階もしくは2階

展示期間

令和5年7月4日(火)～
令和5年8月27日(日)まで
※応募多数の場合は期間を分けて展示します。



問い合わせ先

那珂川市福祉センター(那珂川市社会福祉協議会) TEL 092-952-4565
住所:那珂川市西隈1-1-2

Youtube「なかがわ社協ちゃんねる」、
Instagramを開設しました!

地域の情報、ミニ講座などを
発信していきますので、チャンネル登録、
フォローをよろしくお願いします!



発行

社会福祉法人 那珂川市社会福祉協議会

〒811-1242 福岡県那珂川市西隈1丁目1-2 那珂川市福祉センター

TEL(092)952-4565 FAX(092)952-7321

Mail n-shakyo@dream.ocn.ne.jp

社協が取り組む事業・活動についての詳細はホームページでもご紹介しています。

ホームページアドレス

<http://www.nakagawa-shakyo.jp>

なかがわ社協

検索



社協だよりは一部赤い羽根共同募金の配分金を受けて発行しています。(赤い羽根は共同募金運動・配分事業のシンボルマークです。)

社会福祉協議会 社協って？

社会福祉法に基づき、全国の都道府県、市区町村に設置された民間の福祉団体(社会福祉法人)です。那珂川市には1974年に法人化され、皆様からの寄附等によって支えられ、「だれもが安心して住み続けられるぬくもりのある福祉の地域づくり」の実現を目指し、地域をよくするために住民のみなさんとともに考え、地域の福祉課題に取り組んでいます。

令和5年度 社会福祉法人 那珂川市社会福祉協議会 事業計画

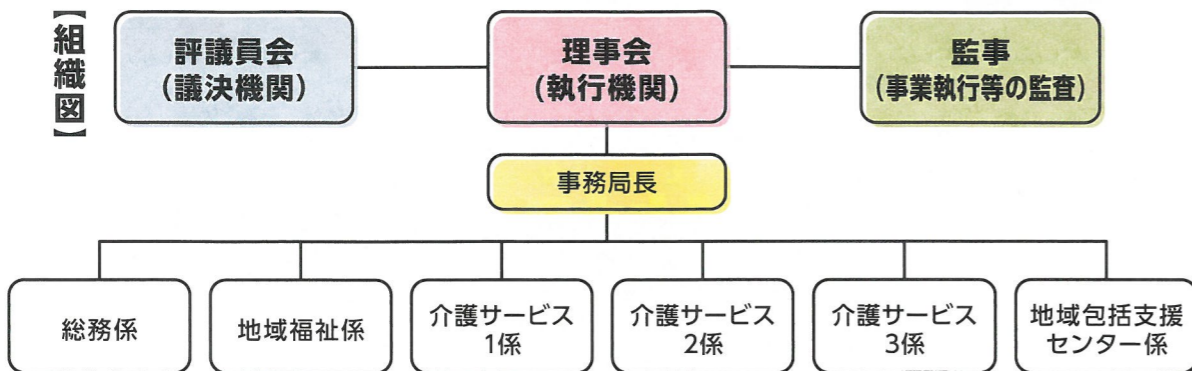

基本方針

那珂川市社会福祉協議会(以下「社協」という。)は、第2次那珂川市地域福祉活動計画(以下「活動計画」という。)の基本理念である「**だれもが安心して住み続けられるぬくもりのある福祉の地域づくり**」の実現を目指し、活動計画、法・委託事業計画及び自主事業計画の推進、充実等に努め、地域、住民、行政及び様々な団体と協働してあらゆる地域生活課題への対応及び地域における住民ニーズに即した在宅福祉サービス等の充実に努め、地域のつながりの再構築(包括的な支援体制づくり)の取り組みを進めるとともに、「**地域共生社会**」の実現に取り組みます。

重点目標

●活動計画

<人と人がつながる地域づくり>

- (1) 住民参加の地域福祉及び地域包括ケア並びに包括的な支援体制づくりの推進
- (2) 地域福祉活動の充実・拡大のための財源確保

<安心して暮らす地域づくり>

- (1) 災害時の連携・協力体制づくり
- (2) 地域における公益的な取り組みの協働・展開の推進
- (3) 権利擁護事業の拡充
- (4) 情報発信の充実

<いきいきと暮らす地域づくり>

- (1) 健康づくりと介護予防
- (2) ボランティア活動

●法・委託事業計画

- (1) 在宅福祉サービス等の充実
- (2) 地域包括ケア体制の推進
- (3) 福祉センターの充実

●自主事業計画

- (1) 相談・貸付の充実
- (2) 組織・職員スキルの向上
- (3) 事業運営の透明性等の向上
- (4) 法人運営事業

詳しい事業計画は、ホームページをご覧ください。

<http://www.nakagawa-shakyo.jp>



総務係

- 法人運営
理事会・評議員会の開催
- 生活困難者に対する相談支援
- 心配ごと相談
- 資金の相談・貸付
生活福祉資金貸付
つなぎ資金貸付

地域福祉係

- 地域福祉活動推進
★福祉ネットワーク推進地区支援
ふれあいサロン・子育てサロン支援、福祉委員長会開催など
NEW ニコニコお助けサービスモデル地区事業
★福祉出前講座
地域福祉に関する学習など
★福祉教育の推進

- 生活支援体制整備事業
地域にある様々な活動や支え合いの発掘・発信など

- 地域福祉活動財源確保
社協会員制度の推進

- 日常生活自立支援事業
認知症、知的しょうがい、精神しょうがいなどで判断能力が十分でない方に対し、福祉サービスの利用、日常的な金銭管理の援助など

- 成年後見制度啓発



地域包括支援センター係

- 総合相談
地域包括支援センターに様々な専門職を配置し、介護予防サービス等の提供を含めた保健・医療・福祉に関する相談・支援等に対応します。
- 認知症地域支援推進員
認知症に関する相談や支援、地域づくりの推進など

介護サービス1係 (相談支援事業所)

障がい福祉サービスを利用または検討されている方の相談を受け、ご本人やご家族と一緒に困りごとの解決に必要なことを考えます。

介護サービス2係 (指定居宅介護支援事業所)

介護の必要な方ができる限り住み慣れた地域で安心して生活できるよう、介護支援専門員(ケアマネジャー)が必要なサービスを利用できるように支援します。

介護サービス3係 (通所介護事業所)

日常生活訓練、送迎、入浴、食事、健康チェック、レクリエーション、個別機能訓練などのサービスが利用できます。

- 配食サービス
- 災害時の連携・協力体制づくり
福祉避難所準備・運営
災害ボランティアセンター準備・運営
- 福祉センター管理運営
- 福祉バス運行
- 地域福祉活動財源確保
赤い羽根共同募金運動の推進

- ★心身しょうがい児・者支援
たけのこクラブ、ITUKOKO部、バンブーカフェ、精神保健福祉、講座開催など
- ★にこにこお助けサービス
★地域づくり
「地域福祉を考えるつどい」の開催、在宅介護者支援、ボランティアフェスタ支援、人権フェスタ共催など

- 広報・啓発活動
NEW SNSの更新
社協だよりの発行、ホームページの更新など

- 健康づくりと介護予防
いきいきリフレッシュ教室、笑って健康づくりなど

- ボランティア活動の推進
ボランティアの育成、スキルアップ、団体支援、ボランティア支援センターの共同運営など

- 手話奉仕員養成講座の開催

- 福祉センターの機能充実
夏休みこどもイベント、おしゃべり広場など

- 災害ボランティアセンター事業
災害ボランティアセンター設置運営訓練

介護サービス1係 (訪問介護事業所)

ホームヘルパーが自宅を訪問し、食事や排泄など日常生活上の介護や入浴、調理や洗濯掃除などの生活援助を行います。

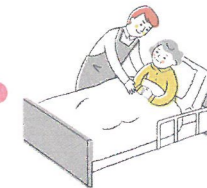

生活支援体制整備事業

住み慣れた地域で生きがいを持った暮らし「互いに 支え合い 助け合い」

これからの地域づくりは、地域住民をはじめとして、民間企業や社会福祉法人・NPOやボランティア団体など、多様な主体と連携した支え合い活動を進めていくことが最も重要になります。

那珂川市は、住民主体の支え合い活動における「地域支え合い活動協力団体」との協働活動を推進しています。



令和4年度「地域の支え合い活動協力団体 ～協議体との協働活動～ 総集編」

①主な活動内容 ②協働の協議体(日常生活圏域)

<p>1 (株)大賀薬局 (株)ウエストバンク</p> <p>①移動販売(日用品・菓子類) ②岩戸A地区協議体</p>	<p>2 (株)豆の力屋</p> <p>①移動販売(豆腐類・惣菜等) ②安徳A・岩戸A地区協議体</p>	<p>3 なかがわ市場うしじま</p> <p>①移動販売仕入れ先(精肉) ②南畑地区協議体</p>	<p>4 田中商店</p> <p>①移動販売仕入れ先(天ぷら・乾物類) ②南畑地区協議体</p>
<p>5 SMILECARE</p> <p>①講師派遣(理学療法士) ②岩戸A地区協議体</p>	<p>6 はびねす小規模 多機能型居宅介護</p> <p>①野菜提供 ②岩戸A地区協議体</p>	<p>7 ちくし那珂川病院 (地域連携室)</p> <p>①協議体参加・活動サポート ②岩戸A地区協議体</p>	<p>8 UTUWA那珂川</p> <p>①イベントチラシポスティング ②岩戸A地区協議体</p>
<p>9 市立岩戸小学校</p> <p>①場所の提供 ②岩戸A地区協議体</p>	<p>10 JA筑紫那珂川支店</p> <p>①場所の提供 ②岩戸A地区協議体</p>	<p>令和5年度「地域支え合い活動協力団体」募集</p> <p>「地域に密着した活動を進めてみたい!」 「自分の資格や会社のノウハウを地域で活かしたい!」 那珂川市を拠点とする企業をはじめ 介護事業所の皆さまに必見です!</p> <p>生活支援コーディネーターや協議体(住民主体の情報交換の場)とつながり、地域のつながりを協働で広げていきませんか。まずは生活支援コーディネーターまでお気軽にお問合せ下さい。</p>	

日常生活圏域(安徳B地区) 第2層協議体設置

～安心して暮らしやすい地域づくりを目指して 助け合い支え合いの活動を進めていくための「情報交換の場」～

誰もが生き生きと笑顔で過ごすために、「お互いに 支え合い 助け合い」の関係づくりが必要になります。これからの地域に何が必要か、こんな地域だったらいいな、などの地域の皆さんの想いを共有する「情報交換の場(協議体)」を市内5ヶ所設置しております。

3月7日(火)日常生活圏域の安徳B地区(五郎丸区・松木区・今光区・中原区・観晴が丘区・松原区)の活動者の皆さまにご案内し、当日は9名の皆さまに参加いただきました。ざっくばらんにワイワイガヤガヤと明るい雰囲気の中、情報交換を行いました。



問い合わせ 那珂川市社会福祉協議会 TEL 092-952-4565 (地域福祉係・生活支援コーディネーターまで)

高齢者が住み慣れた地域で、いつまでも安心して暮らせる地域社会を目指して

那珂川市 地域包括支援センター

地域包括支援センターは、高齢者の総合相談窓口です。

保健師・社会福祉士・主任ケアマネジャー・認知症地域支援推進員等の専門職が、互いに連携しながら、高齢者本人、家族、地域の方からの相談に対応します。

成年後見制度をご存知ですか?

- 最近物忘れがひどくて、財産管理が不安
- 将来、認知症になったらどうしよう
- 両親が死亡した後、知的障害のある子供が心配
- 母が認知症になったので不動産を売却して施設費用にあてたい
- 認知症で一人暮らしの父を悪徳商法から守りたい



こんな時は
成年後見制度の
活用を
考えましょう



成年後見制度は、認知症や知的障害、精神障害など判断能力が不十分な人(本人)が病気になった時や、お金の管理や契約ごとが心配な時に、ご本人を法的に支援する制度です。
気になることがありましたら、まずは気軽にご相談ください

第1地域包括支援センター

TEL 092-408-9886 (西隈1-1-1市役所第2別館1階)

担当行政区 南畑地区、安徳地区、
岩戸地区のうち、西畑・別所・井尻・山田・西隈・後野

第2地域包括支援センター

TEL 092-951-1600 (片縄北4-2-20大神第3ビル1階)

担当行政区 片縄地区、岩戸地区のうち、恵子・道善

相談日時 毎週月曜日から金曜日 8:30~17:00 毎月第3土曜日 8:30~17:00

成年後見制度啓発事業



講座 もっと知りたい! 公証役場と遺言・相続のこと

「将来のことを考えると遺言を残しておきたいけど、どうしたらいいのかわからない。」「公正証書遺言って聞くけど、もう少し詳しく知りたい」
今回は、公証人の方を講師に迎えて、相続や遺言について、学びたいと思います。

日時 7月3日(月) 13:30~15:00
場所 福祉センター3階会議室
内容 公証役場と遺言について
講師 博多公証役場 公証人
定員 20名程度(要予約)

参加費 無料

講座 自分らしく生活を続けていくための成年後見制度

高齢やしょうがいのために、自分の暮らしや物事を自分で決めることや判断することが難しくなった時、どうやって自分らしく生活することを続けていくのか、一緒に考えてみませんか。

講義 7月10日(月) 13:30~15:00
相談会 7月10日(月) 15:10~16:00
場所 福祉センター3階会議室
内容 成年後見制度についての講義・個別相談会
講師 公益社団法人 成年後見センター・リーガルサポート福岡支部
定員 講義:定員20名程度、相談会:先着3名まで(要予約)

参加費 無料

申込先・問い合わせ先

那珂川市社会福祉協議会 TEL 092-952-4565

令和5年度 バンブー カフェ 開催します♪

バンブーカフェは、那珂川市在住の高校生以上のしょうがいがある方が、おしゃべりしたり、ゆっくり過ごしたりするなど、お仕事終わりに集まれる場所です！
福祉センターでホッとできるひと時を過ごしませんか？
当日の参加もOKです！たくさんのご参加お待ちしております♪

参加費
福祉センター利用料
100円

だ い げ っ よ う び
日にち **第4月曜日**
16:30~18:30
場 所 那珂川市福祉センター2F

一緒に楽しいひと時を
過ごしてくれる大学生以上の
ボランティアの方も募集中！
詳細は、お気軽に
お問い合わせ下さい。



令和5年度 4月以降～
バンブーカフェのスケジュール(予定)
★第4月曜日に開催★
4月24日 / 5月22日 / 6月26日 / 7月24日
8月28日 / 9月25日 / 10月23日 / 11月27日
12月25日 / 1月22日 / 2月26日 / 3月25日

問い合わせ 那珂川市社会福祉協議会 地域福祉係 TEL 092-952-4565

令和5年度 夏休みだけのこクラブ 開催予定!

那珂川市社会福祉協議会では、市内の特別支援学級などに通学する小学生を対象に、学習やレクリエーション活動などを通して、地域のボランティアの皆さんと交流を深める「たけのこクラブ」を行っています！

「たけのこクラブに参加してみたい!」「たけのこクラブのボランティアをやってみたい!」と思われる方は、お気軽にお問い合わせください。
みんなで一緒に楽しい時間を過ごし、夏休みの思い出の一ページを作りませんか？

参加費
1回あたり
500円

と き 7月25日(火)、8月8日(火)、8月22日(火)
10:00~15:00
※詳細は社会福祉協議会まで、お問い合わせください。

事前説明も行っています!
たくさんのご参加
お待ちしております♪

小学生と一緒に楽しい
夏休みを過ごしてくれる
高校生以上の
ボランティアも募集中!!

と ころ 那珂川市福祉センター3階(西隈1-1-2)

対 象 者 ●市内の特別支援学校、特別支援学級に通学している小学生児童
●市内の通級指導教室に通学している小学生児童 など

持 参 物 お弁当・筆記用具・勉強道具
※活動内容により、別途必要な物がある場合は、事前にご連絡します。



問い合わせ先 那珂川市社会福祉協議会 地域福祉係 TEL 092-952-4565

ご寄付ありがとうございます

地域福祉のために役立てさせていただきます。(順不同:令和5年1月14日~令和5年4月6日まで)

香典返し寄付金 ご香典による寄付、故人のご遺志やご遺族によるご寄付

故人名	享年	喪主名	区名
臼杵 幸夫様 10万円	87	臼杵 浩子様	西隈
結城 和幸様	75	結城 恵子様	別所

一般寄付金 団体・個人の善意によるご寄付

- デイリーサポート(株)様 60,000円(2月10日・4月6日)
- 倉光 孝一様 6,000円(2月27日・4月6日)
- あしたばの会様 20,000円

社会福祉協議会では、「だれもが安心して住み続けられるぬくもりのある福祉の地域づくり」を目指して、いろいろな地域福祉活動を推進する上で、みなさまからの善意のご寄付は貴重な財源となっています。

5月・6月の 心配ごと相談

日常生活上の困りごとの相談を受け付けています。どこに相談したらいいかわからない方、まずは、相談してみませんか。(関係書類等あればお持ちください。)
※原則、弁護士相談は1人1回までです。同じ内容の相談を何度も受けることはできません。

弁護士相談・心配ごと相談
■5月10日(水)、17日(水)
■6月7日(水)、14日(水)、21日(水)
時 間 全て13:00~15:00
申 込 み 要予約・その週の月曜日から電話受付
対 象 者 市内在住・在勤
定 員 4名 ※定員になり次第締切

行政相談・心配ごと相談
■5月24日(水)
■6月28日(水)
時 間 全て13:00~15:00
申 込 み 不要
対 象 者 市内在住・在勤



問い合わせ 那珂川市社会福祉協議会 TEL 092-952-4565

福祉センター「にこにこ」

休館日 月曜日・祝日(土日が祝日の場合は開館します。)

みなさまには、引き続き感染症対策へのご協力をお願いいたします。



1階 ●社会福祉協議会事務所
●介護保険・障害福祉サービス事業所
訪問介護事業所
居宅介護支援事業所
相談支援事業所
通所介護事業所



2階 ●大浴場
大きなお風呂でゆっくりお湯につかりませんか
●大広間(たたみ100畳の広さ)
ゆっくり過ごせますよ
●ヘルストロン(50円/回)
血流をよくする効果があります

ヘルストロンが
新しくなりました!

3階 ●会議室1・2・3(大会議室)
●会議室4(小会議室)



入館料など詳しくはこちら



問い合わせ 那珂川市福祉センター(那珂川市社会福祉協議会) TEL 092-952-4565

介護福祉士

●ホームヘルパー業務
(パートタイム職員)

一般家庭への訪問介護那珂川市内を中心に、公用車で一般家庭を訪問し、家事援助(掃除、買い物、食事介助、洗濯、排泄介助等)の訪問介護サービスを提供する業務です。

看護師

●デイサービスセンターの
看護師業務
(パートタイム職員)です

※看護師、又は准看護師の資格を持っている方



配食サービスにおける配達員

●高齢者等の自宅に弁当を
届ける配達業務
(パートタイム職員)です

※自動車免許(AT限定可)を持っている方



まずは、本会までお問い合わせください。 那珂川市社会福祉協議会 TEL 092-952-4565

笑って健康づくり

参加費
無料

運動や講話、みんなで楽しみながら健康になりましょう!どなたでも参加できます。
飲み物や筆記用具など各自でご準備下さい。感染予防の為受付時に検温と消毒をお願いしています。



6月・7月の予定

各講座とも申し込みが必要です。5月8日(月)から受付開始

時間 13:00~14:00(集合時間12:50)

場所 那珂川市福祉センター3階

※各内容定員を設けています。(定員は内容によって異なります)

❗キャンセルの場合は
必ずご連絡ください

6月8日(木) 定員 15名

6月22日(木) 定員 15名

7月13日(木) 定員 20名

7月27日(木) 定員 20名

内容 いすヨガ
おの かよ
講師 小野 佳代氏
持参物 バスタオル・
フェイスタオル

内容 ハンカチを使って
ミニうちわづくり
講師 いきいき職員
持参物 ハンカチ
(タオル生地以外)

内容 元気体操
講師 運動指導士
こが せいごう
古賀 正剛氏

内容 さあやってみよう骨活!
~テストでわかる10年後
のあなたの骨は?~
講師 いりょうほうじん せいめいかい
医療法人 正明会
もろおかせいけいげ かびょういん
諸岡整形外科病院・クリニック

申込み・問い合わせ

那珂川市社会福祉協議会 TEL 092-952-4565

※申し込みは本人に限ります。
※内容は変更になる場合があります。

〈広告〉

那珂川市社会福祉協議会 指定通所介護事業所

TEL 092-952-0883

日常生活訓練、送迎、入浴、食事、健康チェック、レクリエーション、個別機能訓練などのサービスが利用できます。
家庭的であったかい雰囲気の中でお一人お一人がいきいきと自分らしく過ごせるようお手伝いさせていただきます。

【営業日】月曜日~土曜日
(ただし年末年始12月29日~1月3日を除く)
【営業時間】8:30~17:00
【デイサービス利用時間】10:00~15:30
【対象者】●要介護認定で要支援1・2、
要介護1~5と認定された人
●市から事業対象者と認定された人



社協だよりにあなたの事業所・団体等の広告を載せてみませんか? 那珂川市社会福祉協議会 事務局
掲載の時期やご相談等は社会福祉協議会事務局までご連絡ください。 TEL 092-952-4565