

だれもが安心して住み続けられる、
ぬくもりのある福祉の地域づくり

2023年

7月号

No.236

那珂川市

社協

Nakagawa Social council

だより

もくじ

- P1 社協会費 しあわせのたね募集
- P2 子育てサロン インタビュー
- P3 第19回 地域福祉を考えるつどい
- P3 在宅介護者支援事業のご案内
- P4 生活支援体制整備事業のご案内
- P5 地域包括支援センターのご案内
- P5 ITUKOKO部 開催のご案内
- P6 ご寄付のお礼 7月・8月の心配ごと相談
- P6 笑って健康づくり
- P7 ふくし教育サポーター養成講座のご案内
- P7 ニコニコお助けサービスモデル地区募集
- P7 福祉センター「[ここにこ]」からのお知らせ
- P8 義援金 ご協力をお願い
- P8 令和5年度 福祉出前講座のご案内
- P8 福岡県介護に関する入門的研修のご案内
- P8 介護保険・障がい福祉サービス事業所のご案内

推進期間 7月1日 ▶ 9月30日

社協会費

しあわせの
たね

を募集します!

社協は、「だれもが安心して住み続けられるぬくもりのある福祉の地域づくり」の実現を目指し、住民のみなさんとともに活動しています。みなさんから寄せられた「しあわせのたね」(社協会費)が地域の人がつながり、助ける福祉活動を支えています。みなさまのご協力をよろしくお願いします。

募集会員と会費

- 普通会員 …… (1口) 500円
- 賛助会員 …… (1口) 1,000円
- 特別賛助会員 … (1口) 5,000円
- 特別会員 …… (1口) 10,000円

※口数の制限はありません。
※団体や企業のみなさまのご加入も大歓迎です。

「しあわせのたね」(社協会費)はこのような活動に使われます!

1 福祉ネットワーク活動

ふれあいサロン

地域の皆さんが公民館などで集まって交流を楽しむことができます。憩いの場です。

子育てサロン

地域の公民館などに親子が集まり、ふれあいを通して友達づくりや子育ての話ができる場です。

見守り活動

一人暮らし高齢者、高齢世帯等へ定期的に安否確認や声かけをする活動です。

福祉ネットワーク推進委員会

その地域で取り組まれている活動や地域で起こった出来事をみんなで情報共有しながら一緒に考え、話合える場所です。



2 社協会員啓発

社協会員の啓発や福祉ネットワーク活動の研修会開催等のために使わせていただいています。



3 福祉バス運行

福祉団体や行政区の育成会、小学校行事やPTA活動等幅広く利用されています。



4 心配ごと相談

心配ごと相談員等に生活の不安や悩みや心配ごとなどを相談できます。

無料弁護士相談
第1～3水曜日
(要相談)



次のページでは昨年度の実績・募集の流れをご紹介します!

社会福祉法人 那珂川市社会福祉協議会

〒811-1242 福岡県那珂川市西隈1丁目1-2 那珂川市福祉センター

TEL(092)952-4565 FAX(092)952-7321

Mail n-shakyo@dream.ocn.ne.jp

社協が取り組む事業・活動についての詳細はホームページでもご紹介しています。

ホームページアドレス
<http://www.nakagawa-shakyo.jp>

なかかわ社協 検索

ホームページ インスタグラム YouTube



社協だよりは一部赤い羽根共同募金の配分金を受けて発行しています。(赤い羽根は共同募金運動・配分事業のシンボルマークです。)

令和4年度の
支出内訳

【令和4年度の実績】

みなさまからたくさんの
会費をお寄せいただきました。

- 普通会員 …………… 882,000円
- 賛助会員 …………… 248,000円
- 特別賛助会員 …………… 60,000円
- 特別会員 …………… 50,000円
- 区一括 …………… 1,906,619円

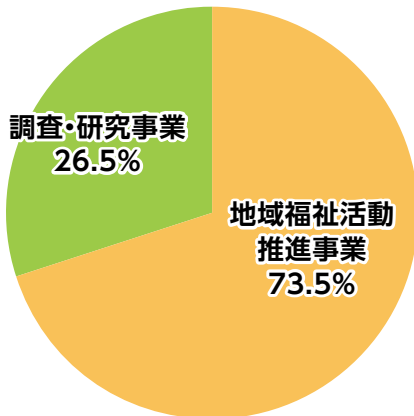

〈地域福祉活動推進事業〉

- ★ 福祉ネットワーク活動
 - 福祉ネットワーク活動助成金（ふれあいサロン、見守り活動、子育てサロン）
 - 研修費用（講師謝金、消耗品費）
 - 活動事務費（印刷費用、通信費）

- ★ 心配ごと相談
- ★ 福祉バス運行

〈調査・研究事業〉

- ★ 広報・宣伝費
- ★ 会員募集

募集の流れ

社協

お住まいの行政区(地域)

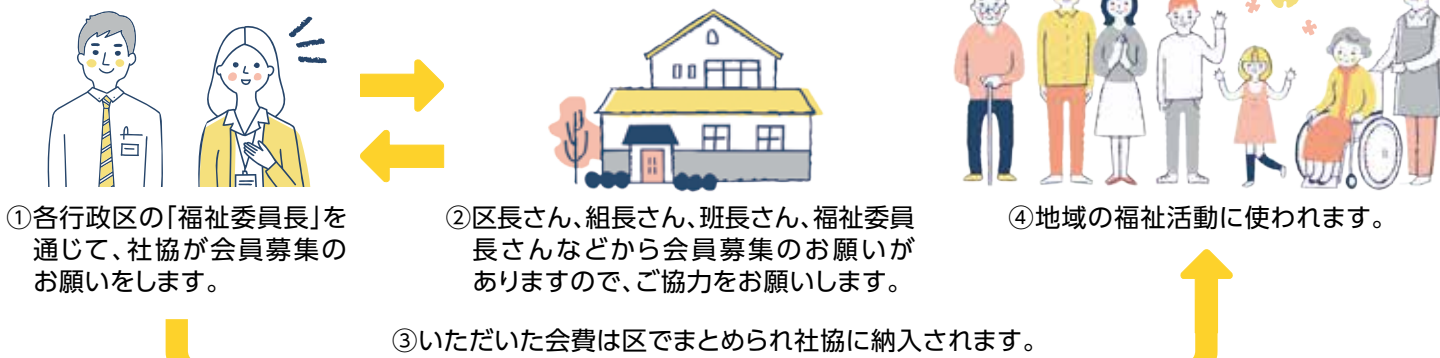

ご協力いただいた社協会費は、お住まいの地域福祉活動の財源となります。
ご加入につきましては、福祉委員長さんをはじめ、区長さん、区役員のみなさんなどのご協力を得て、
毎年会員加入のお願いをさせていただいております。
～社協会費は一人ひとりのご意志による自主的なもので、強制されるものではありません～

子育てサロン インタビュー



下片縄区
子育てお喋りサロン
『キラキラ』
ごとう れあ
後藤 玲亜 氏

Q.子育てサロンは、どんな場所？

子育て中の親御さんが1分でも癒される場所&子どもも楽しめる場所。子育てサロンで知り合ったことで、小学校・中学校までつながる大切な場所にもなっています！

Q.活動で工夫していることは？

子どもだけでなく、親御さんにも自分を大切にしてくれる場所だと感じてもらえたら嬉しいなと思い、サロンでは、親御さんに「名前でも呼んでも大丈夫ですか？」と聞いて、親しみを込めて「〇〇くん・ちゃんのママ、パパ」ではなく、下のお名前と呼ばせてもらっています。

Q.子育てサロン支援者としての魅力は？

子ども達の成長が見られるのは嬉しいですね。1歳頃からサロンに来ていた子どもが小学校1年生になった姿を見て、大きくなったね！成長したね！と嬉しい気持ちになりました。

Q.最後に、一言メッセージをどうぞ。

気楽に遊びに来てください。一緒に楽しくお話ししましょう！

令和5年
6月10日(土)
下片縄区・下片縄西区・
片縄内田区
子育てサロン
「合同企画」
「子育て運動会」を
開催♪



下片縄区
子育てサロンより
ご案内

7月15日(土) 下片縄区子育てお喋りサロン『キラキラ』

時間 11:00～13:00 場所 わん・わん・カフェ茶・々・チャ(福岡県那珂川市片縄東1-10-12)

詳細は、社会福祉協議会(092-952-4565)までご連絡ください。



参加費
無料

第19回

地域福祉を考えるつどい 開催!

講演

ケアラー(家族介護者)が孤立しないために ～今、私たちが地域でできること～

こころやからだに不調のある人の介護、看病、療育、世話、気づかいなど、ケアの必要な家族や近親者、友人、知人などの介護や援助を行う「ケアラー」。家族から頼りにされる一方で、周囲に悩みを打ち明けられず、心身に負担を抱えている場合があります。

近年、少子高齢化や核家族化の進展、共働きの増加、家庭の経済状況の変化といった要因の中、「老々介護」「ヤングケアラー」「きょうだい児」などそれぞれの暮らしにおいて、ケアラーの方に大きな負担がかかっています。

今回は、ケアラー(家族等の介護)の視点に目を向け、地域でできることは何か牧野史子氏にお話しいただきます。

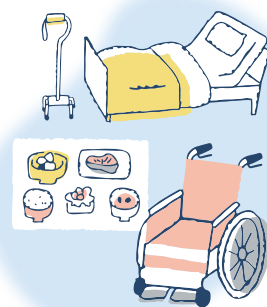

日時 令和5年9月10日(日) 13:30～15:30

場所 ミリカローデン那珂川2階多目的室

内容 1部 講演
2部 グループワーク「私たちが地域でできることを考える」

講師 特定非営利活動法人
介護者サポートネットワークセンター・アラジン
理事長 牧野 史子 氏



託児あり

申込必要

- 託児料500円
- 先着5名
- 託児〆切 9月4日(月)

講師プロフィール



千葉大学教育学部卒業。1995年阪神大震災の仮設住宅支援活動中に介護者支援活動をスタート。2001年東京にて「介護者サポートネットワークセンター・アラジン」を設立。以来、介護者を地域へつなげるしくみづくりを推進している。さらに、2010年一般社団法人 日本ケアラー連盟の設立に加わり、代表理事として「介護者支援推進法」の制定にむけロビー活動を展開している。

申込・問い合わせ先

那珂川市社会福祉協議会地域福祉係 TEL 092-952-4565

#家族介護

家庭で介護している方が気軽にふらっと立ち寄れる居場所を定期的に開催します。介護しているご家族ならではの苦労話ややりがい、ちょっとしたことを気軽に情報交換できるところです。まずは気軽に立ち寄ってみませんか? ご参加お待ちしております。

在宅介護者支援事業

令和5年度 参加者募集

と き 第1回 7月31日(月) 13:30～14:30
第2回 2月26日(月) 13:30～14:30

と ころ 那珂川市福祉センター2階(西限1-1-2)

対 象 者 ● 市内で介護をしている介護者
● 介護事業所等の関係機関
● 在宅介護に関心のある人等

申込方法 開催1カ月前より事前に電話にて受付

参加費
無料

申込・問い合わせ先 那珂川市社会福祉協議会 TEL 092-952-4565

生活支援体制整備事業

住み慣れた地域で生きがいを持った暮らし「互いに 支え合い 助け合い」

令和5年度 地域の支え合い活動協力団体における情報交換の場 「企業向けネットワーク」を開催しました!

那珂川市は、市内を活動拠点とする関係機関や団体を対象に、これからの地域づくりに向けて多様化する地域の課題解決へ向けた情報交換を定期的で開催しています。令和5年度第1回目は、6月15日(木)18:30~福祉センター3階にて21名の方々に参加いただきました。

「これからの那珂川市を元気にしたい」「地域とつながりのある企業でありたい」など様々な地域への想いやお互いの活動の情報などワイワイガヤガヤ「つながり」を深めることができました。



説明

地域の支え合い協力団体冊子や協議体の活動について説明を行いました。



情報交換

各グループで互いの強みを共有し合いました。



情報交換

支え合い活動に対するアイデアを発表しました。

あなたのまちの生活支援コーディネーター 令和5年度 出前講座受付中!

いくつになっても住み慣れた地域で生き生きと笑顔で暮らし続けるために、生活支援コーディネーター(地域の支え合い推進員)が地域へお伺いし、互助を中心とした**「互いに 支え合い 助け合い」**の地域づくりにおける生活支援体制整備事業について出前講座を実施しています。



テーマ例

- 生活支援体制整備事業(協議体)とは?
- 助け合いをゲーム感覚で学ぼう!「助け合いゲーム」
- 高齢者の生きがいづくりについて など



「地域のつながりを深めたい」「地域のために何か役に立ちたい」など、まずは生活支援コーディネーターまで地域への想いを教えてください。テーマは一緒に語り合いながら決定します。

下記までお気軽にお問合せください。



▲令和4年度出前講座の様子

問い合わせ先 **那珂川市社会福祉協議会(地域福祉係)** TEL 092-952-4565 生活支援コーディネーター

那珂川市

地域包括支援センター

地域包括支援センターは、高齢者の総合相談窓口です。

保健師・社会福祉士・主任ケアマネジャー・認知症地域支援推進員等の専門職が、互いに連携しながら、高齢者本人、家族、地域の方からの相談に対応します。

- この頃、もの忘れが気になるなあ。
- 介護保険制度ってどんな制度？
- 足腰が弱くならないように運動したい。
- 近所の高齢者がいつも怒鳴られてる。
- 認知症になっても自分らしい生活をしたい。



こんな時はどうしよう

- 認知症の人や家族を支えたい!
- 介護予防体操を学んで、みんなでしたい!
- 地域の活動に参加したい。
- 自分たちでつどいの場を作りたい!
- 自分の得意なこと、できることを活かしたい!



こんなことしてみたい

..... 地域包括支援センターでは、様々な相談支援を行っています

- 認知症相談、専門医紹介
- 介護予防教室の紹介
- 介護保険サービス利用
- 高齢者虐待防止支援
- 成年後見制度申立
- 他機関との連携...など

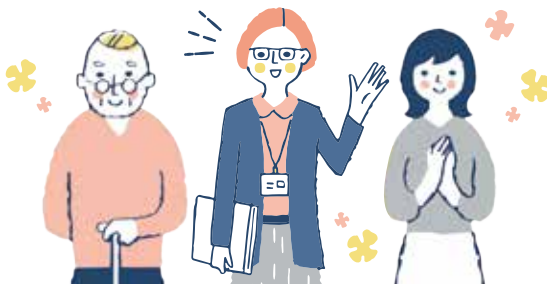

- 認知症サポーター養成講座
- 声かけ訓練の実施支援
- 認知症カフェ開催支援
- 包括出前講座・出張相談会
- 介護サポーター登録支援
- 地域の皆さんとの連携...など

第1地域包括支援センター

TEL 092-408-9886 (西隈1-1-1市役所第2別館1階)

担当行政区 南畑地区、安徳地区、岩戸地区のうち、西畑・別所・井尻・山田・西隈・後野

第2地域包括支援センター

TEL 092-951-1600 (片縄北4-2-20大神第3ビル1階)

担当行政区 片縄地区、岩戸地区のうち、恵子・道善

相談日時 毎週月曜日から金曜日 8:30~17:00 毎月第3土曜日 8:30~17:00

令和5年度

夏休みITUKOKO(いっここ)部

市内の特別支援学級などに通学する中学生を対象に、学習やレクリエーション活動などを通して、地域のボランティアの皆さんと交流を深める『ITUKOKO(いっここ)部』を開催予定です!皆で和気あいあいと活動したり、一人ひとりのペースでゆっくり過ごしてもらったりと、一緒に楽しい思い出をつくりませんか?

参加費 500円

とき 8月1日(火)10:00~15:00

対象者 ●市内特別支援学級に在籍している中学生

ところ 那珂川市福祉センター3階 (西隈1-1-2)

●特別支援学校に在籍している中学生 など

持参物 お弁当・筆記用具・勉強道具

※活動内容により、別途必要な物がある場合は、事前にご連絡します。

申込・問い合わせ先

那珂川市社会福祉協議会 地域福祉係 TEL 092-952-4565

ご寄付ありがとうございます

地域福祉のために役立てさせていただきます。(順不同：令和5年4月7日～令和5年6月9日まで)

香典返し寄付金 ご香典による寄付、故人のご遺志やご遺族によるご寄付

故人名	享年	喪主名	区名
添田 知代乃 様 30万円	100	添田 洋 様	不入道

一般寄付金 団体・個人の善意によるご寄付

- デイリーサポート(株)様
30,000円(5月12日)、30,000円(6月6日)
- 安武 貞子 様 10,000円
- 倉光 孝一 様 3,000円

社会福祉協議会では、「だれもが安心して住み続けられるぬくもりのある福祉の地域づくり」を目指して、いろいろな地域福祉活動を推進する上で、みなさまからの善意のご寄付は貴重な財源となっています。

7月・8月の 心配ごと相談

日常生活上の困りごとの相談を受け付けています。どこに相談したらいいかわからない方、まずは、相談してみませんか。(関係書類等あればお持ちください。)

※原則、弁護士相談は1人1回までです。同じ内容の相談を何度も受けることはできません。

弁護士相談・心配ごと相談

■ 7月5日(水)、12日(水)、19日(水)

■ 8月2日(水)、9日(水)、16日(水)

時間 全て13:00～15:00

申込み **要予約**・その週の月曜日から電話受付

対象者 市内在住・在勤

定員 4名 ※定員になり次第締切

行政相談・心配ごと相談

■ 7月26日(水)

■ 8月23日(水)

時間 全て13:00～15:00

申込み 不要

対象者 市内在住・在勤



問い合わせ先

那珂川市社会福祉協議会 TEL 092-952-4565

笑って健康づくり

参加費
無料

運動や講話、みんなで楽しみながら健康になりましょう!どなたでも参加できます。
飲み物や筆記用具など各自でご準備下さい。感染予防の為受付時に検温と消毒をお願いしています。

8月・9月の予定

各講座とも申し込みが必要です。7月3日(月)から受付開始

時間 13:00～14:00(集合時間12:50)

場所 那珂川市福祉センター3階

※各内容定員を設けています。(定員は内容によって異なります)

キャンセルの場合は必ずご連絡ください

8月10日(木)

定員 15名

内容 アイデア絵手紙

講師 こもり まりこ 眞理子 氏

8月24日(木)

定員 30名

内容 各家庭で
取り組む防災対策
～災害に備えた
備蓄について～

講師 福岡県防災企画課

9月14日(木)

定員 20名

内容 みんなでペタンク

講師 いきいき職員

9月28日(木)

定員 15名

内容 風呂敷包みで
エコバック

講師 福地 恭子 氏

持参物 風呂敷2枚

申込み・問い合わせ先

那珂川市社会福祉協議会 TEL 092-952-4565

※申し込みは本人に限ります。
※内容は変更になる場合があります。

令和
5年度

『ふくし教育サポーター養成講座』開催します!

那珂川市社会福祉協議会では、市内小学校の「車いす体験」や「高齢者疑似体験」時に児童をサポートするふくし教育サポーターを募集しています。

令和5年度は、ふくし教育サポーターとして活躍するスキルを学ぶ講座になっています!

サポーターとして活躍したい、これからの地域づくりに興味・関心があるなど、たくさんのご参加お待ちしております。

参加費
無料

とき 8月29日(火) 9:30~12:00まで

内容 ● 福祉教育とは?

ところ 那珂川市福祉センター3階
(西隈1-1-2)

● ふくし教育サポーターの活動について学ぼう など

定員 20名程度(要申込) ※定員になり次第締切

申込・問い合わせ先(随時、電話受付)

那珂川市社会福祉協議会 TEL 092-952-4565

モデル地区を募集します!

ニコニコお助けサービスとは、地域のボランティア「ニコニコお助け隊」が、高齢の方やしょうがいのある方のちょっとした「困りごと」を短時間でできる支援で解決するサービスのことで。このサービスは、地域に住んでいる人による助け合いの活動で成り立っています。

社協では、「ニコニコお助けサービス」を身近な地区に広げていくために、モデル地区を募集します。



募集期間 5月16日(火)から7月31日(月)まで

モデル地区決定 8月中旬ごろ

活動内容 モデル地区内でのお助け隊の募集、登録の仕組みづくり、お助けサービス実施(受付窓口の設置、依頼・サービス調整、活動啓発など)

※モデル地区になるためには、行政区長の申請が必要です。詳しい内容についてのお問合せは下記までご連絡ください。

問い合わせ先

那珂川市社会福祉協議会 TEL 092-952-4565

福祉センター「にこにこ」からのお知らせ



おしゃべり広場 アロマで虫よけスプレー作り

入館料
親子1組
100円

日時 7月13日(木)
10:30~12:00(受付10:15~)

場所 那珂川市福祉センター2階ふれあい交流室

定員 15組程度(1か月前から予約受付) 材料費 500円

おしゃべり広場 作りもの ゆらゆら

入館料
親子1組
100円

日時 8月10日(木)
10:30~12:00(受付10:15~)

場所 那珂川市福祉センター2階ふれあい交流室

定員 15組程度(1か月前から予約受付)

夏休みの工作~自由研究おたすけ講座~

入館料
親子1組
100円

工作材料代
1人
200円

日時 8月17日(木)
①10:30~12:00 ②13:30~15:00

場所 那珂川市福祉センター2階ふれあい交流室

内容 ドリンク容器で作るヨーヨー

対象 小学生と保護者
※那珂川市在住の方を優先させていただきます。

定員 各回10組(定員になり次第締切)

※申込み時に希望の時間帯①②のどちらかをお伝えください。

申込み 1か月前から電話にて受付

能登地方地震災害による義援金のご協力をお願いします

令和5年5月に、石川県内の2市1町で家屋の倒壊等の甚大な被害が発生したことにより、被災された方々を支援することを目的に、災害義援金の募集を行います。

受付期間 令和5年9月29日(金)まで ※被災状況に応じて、延長する場合があります。

金融機関	支店名	口座番号	口座名義
北國銀行	県庁支店	普通預金 27012	社会福祉法人石川県共同募金会 令和5年5月能登地方地震災害義援金
ゆうちょ銀行	00140-8-515554		石川県共募令和5年5月能登地方地震災害義援金

※北國銀行各店からの窓口、ATM、インターネットバンキングでの振込・振替は、手数料が免除されます。

※ゆうちょ銀行本・支店及び郵便局の窓口からの通常払込手数料は免除されます。

※上記以外の金融機関からの振込・振替は手数料がかかりますのでご注意ください。

その他、詳細については、福岡県共同募金会那珂川市支会(那珂川市社会福祉協議会)までお問合せください。

社協を身近に!「ふくし」を学ぶ

申込み
受付中!

令和5年度 福祉出前講座

多くの地域住民の皆さまに、社協のことをより身近に感じていただくために社協のさまざまな取り組みについての講話や軽体操・レクリエーションなどの出前講座を実施しています。

対象 地域の活動団体やグループ(10名以上)

実施回数 年度内、1団体(グループ)4回まで

時間帯

- 1回の実施時間60分～90分
- おおむね午前10時から午後5時までの間
※以外の時間帯につきましては要相談
- 年末年始(12月28日～1月4日)を除く

申込方法 開催時1ヶ月前までに電話や窓口にて

申込・問い合わせ先

那珂川市社会福祉協議会地域福祉係

TEL 092-952-4565

介護について 学んでみませんか

参加費
無料

「福岡県介護に関する入門的研修」が開催されます。

内容 介護に関する基本的な知識

対象 介護未経験者
または介護に関心がある方
(定員50名・先着順)



日程・会場の詳細は福岡県社会福祉協議会 福祉人材センター(ふくふくネット)のホームページ上の「福岡県介護に関する入門的研修」をご確認ください。

問い合わせ先

福岡県社会福祉協議会 福祉人材センター
〒816-0804 春日市原町3-1-7
クローバープラザ東棟2階

TEL 092-584-3310

HP <https://www.fuku-shakyo.jp/jinzai/>

〈広告〉

介護保険・障がい福祉サービス事業所のご案内

那珂川市社会福祉協議会では、介護保険、障がい福祉に関する各種事業所の運営を行っています。
詳しい内容については各事業所にお問い合わせください。

デイサービス

那珂川市
社会福祉協議会
指定通所介護事業所

TEL 092-952-0883

介護保険サービスの相談等

那珂川市
社会福祉協議会
指定居宅介護支援事業所

TEL 092-951-1440

ホームヘルプ

那珂川市
社会福祉協議会指定
訪問介護・居宅介護事業所

TEL 092-951-1270

障がい福祉サービスの相談等

那珂川市
社会福祉協議会
相談支援事業所

TEL 092-951-1440

社協だよりにあなたの事業所、団体等の広告を載せてみませんか?

掲載の時期やご相談等は、社会福祉協議会事務局 (TEL 092-952-4565) までご連絡ください。