

だれもが安心して住み続けられる、
ぬくもりのある福祉の地域づくり

2024年

3月号

No.240

那珂川市

社協

Nakagawa Social council

だより

もくじ

- P1 いきいきリフレッシュ教室 参加者募集のご案内
- P2 赤い羽根共同募金実績報告
- P7 赤い羽根共同募金～福祉団体をPick up～
- P7 たけのこクラブ 開催のご案内
- P8 社協会費実績報告
- P9 生活支援体制整備事業のご案内
- P9 安徳小学校4年生「ふ・く・し」新聞ご紹介
- P10 地域包括支援センターのご案内
- P10 よろず相談所 開設のご案内
- P11 ご寄付のお礼、3月・4月の心配ごと相談
- P11 #家族介護カフェ 開催報告
- P11 福祉センター「にこにこ」からのお知らせ
- P12 笑って健康づくり
- P12 令和6年能登半島地震災害義援金募集のご案内
- P12 介護保険・障がい福祉サービス事業所のご案内

いきいきリフレッシュ教室で 楽しく過ごしませんか

65歳以上の高齢者を対象に、介護予防のための体操やレクリエーションなどを行っています。
教室を通して、「生きがいづくり・仲間づくり・健康づくり」はいかがですか？



体験・見学もできます！お待ちしております☆



みんなでバッグ作り



グラウンドゴルフ



手指の体操



座ってできる体操

曜日・開催場所	
曜日	場所
月曜日	恵子教育集会所 片縄第1公民館
火曜日	北地区公民館 那珂川市勤労青少年ホーム
水曜日	東地区公民館 福祉センター
金曜日	南地区公民館 保健センター(福祉センター)

心も身体も健康に!!
『いきいきリフレッシュ教室』で
体操・レクリエーション・
作り物・外出行事と
楽しい時間を一緒に
過ごしませんか？



いきいきリフレッシュ教室
参加者より

問い合わせ先 那珂川市社会福祉協議会 TEL 092-952-4565

社会福祉法人 那珂川市社会福祉協議会

〒811-1242 福岡県那珂川市西隈1丁目1-2 那珂川市福祉センター

TEL (092) 952-4565 FAX (092) 952-7321

Mail n-shakyo@dream.ocn.ne.jp

社協が取り組む事業・活動についての詳細はホームページでもご紹介しています。

ホームページアドレス

<http://www.nakagawa-shakyo.jp>

ながわ社協

検索



社協だよりは一部赤い羽根共同募金の配分金を受けて発行しています。(赤い羽根は共同募金運動・配分事業のシンボルマークです。)

赤い羽根共同募金実績報告 ご協力誠にありがとうございました!

福岡県共同募金会那珂川市支会では、令和5年10月1日から令和5年12月31日まで募金活動を行い、市内のみなさまから**6,521,621円**の募金を賜りました。
また、福岡県域の広域的事業、災害準備金にも活用され、大きな役割を果たしています。



共同募金内訳

戸別募金	世帯ごとにご協力いただいた募金です。	3,967,400円
企業等募金	法人・企業・事業所などにご協力いただいた募金です。	1,472,166円
募金箱・個人募金・イベント募金	店舗や事業所などに募金箱の設置を協力いただき、お客さまや従業員の方にご協力いただいた募金です。	176,176円
街頭募金	店舗前や駅前です市内のみなさまにご協力いただいた募金です。	238,147円
カード等募金	共同募金会オリジナルグッズをみなさまに購入いただき、その一部が募金となります。	493,946円
自販機募金	赤い羽根ロゴマークが付いている自販機で飲み物を購入すると、その売り上げの一部が共同募金会に寄付されます。	173,773円
利息	預金利息	13円
令和5年度 実績額		6,521,621円

※カード募金の原価代を含む金額は1,025,000円となります。

戸別募金

戸別募金にあたりましては、区長さんをはじめ区役員のみなさま並びに市民のみなさまにご協力いただき、誠にありがとうございました。

区名	金額(円)	区名	金額(円)	区名	金額(円)
市ノ瀬	29,700	恵子	98,900	下梶原	60,000
埋金	36,000	片縄谷口	200,000	安徳	30,000
不入道	53,200	片縄内田	150,000	東隈	13,500
成竹	30,000	片縄観音堂	75,000	仲	200,000
寺倉	22,800	下片縄	120,000	五郎丸	100,000
南面里	46,000	下片縄西	120,000	松木	380,000
西畑	41,500	片縄今池	31,750	今光	250,000
別所	114,400	片縄新町	90,000	中原	366,500
井尻	60,000	片縄緑	40,000	観晴が丘	40,000
山田	125,600	片縄浦ノ原	233,200	松原	50,000
西隈	39,700	片縄丸ノ口	200,000	王塚台	113,650
後野	50,000	片縄ときわ台	56,000		
道善	260,000	上梶原	40,000		

企業募金

法人・企業等募金は、企業様・事業所様、各団体様よりご協力いただきました。(敬称略)

<70,000円~11,000円>

単位(円)

筑紫医師会 那珂川市医師団	70,000	那珂川市土木協力会	50,000	有限会社 那珂川事業センター	20,000
株式会社 さかきばら薬局	50,000	(株)日進観光パチンコキング	30,000	福南ボーイズ	11,000
筑紫歯科医師会那珂川支部	50,000	有限会社 筑紫環境開発	20,000		

<10,000円>

株式会社 皿山技型	10,000	筑紫ヶ丘ゴルフクラブ	10,000	(株)ネクステップ	10,000
大博多カントリー倶楽部	10,000	株式会社 幸州	10,000	大徳寺	10,000
株式会社 豊工事	10,000	株式会社 岩堀工務店	10,000	株式会社 博多の味本舗	10,000
株式会社 翔栄基礎工業	10,000	株式会社 大匠建設	10,000	株式会社 銘和建設	10,000
大乘寺	10,000	(株)ユー企画	10,000	株式会社 オーニシ	10,000
(有)江口商店	10,000	株式会社 筑紫工業	10,000	株式会社 タイト総合管理	10,000
株式会社 竹元建材工業	10,000	光洋テント工芸	10,000	社会福祉法人 宰府福祉会	10,000
(株)可川精工	10,000	(株)KSR	10,000	双葉工業 株式会社	10,000
株式会社 一丸九通商	10,000	匿名	10,000	那珂川市建設業協力会	10,000
株式会社 那珂川開発	10,000	前野クリニック	10,000	春日大野城那珂川消防組合職員厚生会	10,000
株式会社 野元建設	10,000	(株)平和建装	10,000	那珂川水利組合	10,000
社会福祉法人 春光会 凧の郷	10,000	株式会社 愛しとーと	10,000	那珂川市コンサルタント協会	10,000
有限会社 東光変圧器	10,000	九建架線工事(株)	10,000	筑紫保護区保護司会那珂川支部	10,000
藤木工業 株式会社	10,000				

<9,000円~6,000円>

不入道区役員	9,000	託児ボランティア かるがも	8,950	株式会社飛鳥(飛鳥会館)	6,000
--------	-------	---------------	-------	--------------	-------

<5,000円~3,416円>

光蓮寺	5,000	浄光寺	5,000	(株)野間タイル工業	5,000
株式会社 三浦工務店	5,000	ごう脳神経外科クリニック	5,000	瀧山孝一税理士事務所	5,000
伸和建工株式会社	5,000	(株)ちくしスタイル	5,000	(株)春日電工	5,000
安弘モールド工業	5,000	脇正建設(有)	5,000	グリーンコープふくしセンター那珂川	5,000
那珂川 清滝	5,000	はびねず	5,000	肉のくまもと屋 株式会社	5,000
正応寺	5,000	(有)日ノ出鳥居製作所	5,000	居酒屋 すゑまさ	5,000
美容室 セラビ	5,000	セブンイレブン 山田店	5,000	有限会社 ヒロテック	5,000
教徳寺	5,000	結城自動車修理工場	5,000	株式会社 三起工	5,000
照富神社	5,000	株式会社 大賀クリーニング	5,000	筑紫総合開発株式会社	5,000
株式会社 サンワ	5,000	デイサービスセンター 和	5,000	真教寺	5,000
株式会社 シンザイ	5,000	むく動物病院	5,000	有限会社 木崎工務店	5,000
有限会社 野田技建	5,000	(有)アクア	5,000	山月堂	5,000
TKT 株式会社	5,000	安全タクシー 株式会社	5,000	筑紫トーヨー住器 株式会社	5,000
藤原商店	5,000	有限会社 博菱自動車整備工場	5,000	有限会社 香月自動車	5,000
有限会社 クサカペロジテック	5,000	司法書士真鍋勝仁事務所	5,000	現人神社	5,000
有限会社 ケースワーク	5,000	(株)福岡九州クボタ福岡営業所	5,000	(株)立木工務店	5,000
有限会社 後藤技研	5,000	ホームプラザナフコ南那珂川店	5,000	株式会社 マルモク	5,000
明応寺	5,000	専光寺 藤井順道	5,000	福岡美術	5,000

山崎印刷	5,000	和田建設 株式会社	5,000	有限会社 ケイ・アイ・エー	5,000
有限会社 相伸電機工事	5,000	有限会社 須玖クレーン	5,000	株式会社 菜根譚	5,000
九州医療サービス 株式会社	5,000	PILE PLUS 株式会社	5,000	橋本電工	5,000
ネットヨタ福岡(株)	5,000	株式会社 つばき電設	5,000	ファーストライフ(株)八重の杜	3,416
西嶋電設 株式会社	5,000	ミナミ舗装(株)	5,000		
メイプル動物病院	5,000	西日本オフィスメーション(株)	5,000		



〈3,000円〉

匿名	3,000	ヒアサ商事株式会社	3,000	シャディサラダ館(那珂川今光店)	3,000
株式会社 吉森明装社	3,000	アトムデンキ 有限会社	3,000	田中商店	3,000
株式会社 博多通信	3,000	株式会社 建栄測量設計	3,000	回転焼のさかい	3,000
株式会社 ジオテックアルファ	3,000	内野整骨院	3,000	株式会社 博多フーズ	3,000
藤野興産 株式会社	3,000	理容ドリーム	3,000	第一観光バス(株)	3,000
(株)マルサン醤油醸造元	3,000	(株)ほり野	3,000	(株)グランド印刷	3,000
株式会社 ちくしの郷 匠	3,000	お茶の上野屋	3,000	有限会社 興亜産業	3,000
(株)樹	3,000	藤尾電化センター	3,000	(株)ニッポー福岡工場	3,000
ファミリーサロン サイトウ	3,000	(株)チニアシー	3,000	株式会社ネオアデントARRTY@ARRTY 那珂川店	3,000
株式会社三和テック	3,000	(株)蓮香	3,000	モスバーガー福岡那珂川店	3,000
(有)ユーキ通信	3,000	幸丸硝子店	3,000	欧州パン&ケーキ ハイジ	3,000
大桜工業株式会社	3,000	目野内科クリニック	3,000	福岡機材販売株式会社	3,000
有限会社 三宅工務店	3,000	有限会社 安武機器	3,000	セブンイレブン那珂川松木2丁目店	3,000
有限会社 開衛設備	3,000	那珂川ゴルフアリーナ	3,000	パティスリー シェ・ササハラ	3,000
(有)テクノ	3,000	有限会社 ヒラキ工芸社	3,000	(有)タカミレンタリース	3,000
築地運送(有)	3,000	有限会社 廣松工芸	3,000	医療法人あんど泌尿器科クリニック	3,000
さめしま薬局 山田店	3,000	有限会社 ミスミ運送	3,000	なかの眼科クリニック	3,000
さめしま薬局 本店	3,000	(有)清武鉄筋工業	3,000	たらくや	3,000
(株)ティーシーエー	3,000	(有)三和商会	3,000	(有)メガネのセキ	3,000
三角コーポ	3,000	神代製作所	3,000	博多南法律事務所	3,000
岡崎石油瓦斯(株)	3,000	株式会社 三正	3,000	エイム ナカシマ	3,000
グループホーム さくら	3,000	シーエステック(株)	3,000	(株)南畑ぼうぶら会議	3,000
長崎屋	3,000	有限会社 イロハ商会	3,000	那珂川土筆会音声訳の会	3,000
ローソン那珂川現人橋店	3,000	(有)ヘラシポリ フクオカ	3,000	井尻区サロン	3,000
有限会社 ゴルフプラザ後野	3,000	福岡中央スズキ自動車販売(株)	3,000	福岡県司法書士会福岡南支部	3,000
有限会社 わたなべ	3,000	有限会社 タートル	3,000		

〈2,000円〉

造形工房「伝」	2,000	株式会社 古森産商	2,000	有限会社 いりぐち	2,000
マルサンフレッシュ(株)	2,000	福岡レンタル(有)	2,000	シティプラン 株式会社	2,000
佐藤石油店	2,000	(有)翔和ステンレス	2,000	(株)サンゴールド	2,000
野中建具	2,000	ヤマサキ	2,000	ワークショップ福岡	2,000
ナナカフェ	2,000	木の芽	2,000	まさき整骨院	2,000
株式会社 春崎電気工事	2,000	那珂川ホンダ	2,000	有限会社 フレッシュケアサポート	2,000
有限会社 渡辺石材店	2,000	(株)アクセス	2,000	美容室アートマヒナ	2,000

(株)彩園 福岡営業所	2,000	(株)エム・プラン	2,000	有限会社 ヤマトフーズ	2,000
(有)勇貞ホーム	2,000	平田バッテリー機器 株式会社	2,000	有限会社 川崎自動車工場	2,000
(株)ルーチェ	2,000	株式会社 ベック	2,000	那珂川こまどりうどん	2,000
(株)ネクストワン	2,000	博多南スタンプ	2,000	HairStories Dearest	2,000
有限会社 梶村建具製作所	2,000	黒崎整形外科医院	2,000		
如水電機(株)	2,000	(株)リーダック なかがわ整骨院	2,000		



〈1,000円〉

株式会社 ニューメタル工業	1,000	やまねこ	1,000	毎日新聞	1,000
株式会社 東洋三和フレックス	1,000	フラワーデザイン・アドニス	1,000	ヘアサロン 小林	1,000
山口鉄工所	1,000	ふじい青果店	1,000	ぶつさか サイクル	1,000
(有)山崎組	1,000	クサカベ印刷	1,000	柔羅樹(やわらぎ)	1,000
株式会社 イワキ製作所	1,000	デイスサービス華	1,000	来来亭	1,000
那珂川デンソー	1,000	魚那海	1,000	福見自動車	1,000
(株)Radical	1,000	有限会社 日の出自動車	1,000	石橋木工所	1,000
(有)shin-shin那珂川工場	1,000	Uクリーニング	1,000	田舎餅	1,000
麵専科げんき	1,000	マルトモ青果	1,000	(有)修和製作所	1,000
岡村歯科医院	1,000	タイヤのイノウエ	1,000	(株)ユウ企画	1,000
せんだ警察犬家庭犬訓練所	1,000	(株)西南物流	1,000	有限会社 藤自動車	1,000
ブローシャチ ロシアンカフェ	1,000	ヘアーズ アズ	1,000	(株)ニッシンタクシー	1,000
ロッジつつみ	1,000	理容 入江	1,000	有限会社 中川電工	1,000
うつわの店 善	1,000	メインストリート・インパクト	1,000	Sky Garage	1,000
桃閣	1,000	パンのプス	1,000	鬼凧	1,000
長崎亭	1,000	パティスリー ラ・フェーブ	1,000	モト・ドクターカズ	1,000
こばやし動物病院	1,000	株式会社 サスガ	1,000	美はら	1,000
スリーズ	1,000	(有)サンコー内装工業	1,000	ながた理髪店	1,000
中山サイクルセンター	1,000	九冷産業(株)	1,000	ATCAFE	1,000
ホームプラザナフコ那珂川店	1,000	大都工業(有)	1,000	喫茶 キャプテン	1,000
真幸	1,000	日本地研(株)	1,000	白水整骨院	1,000
有限会社 アルファ印刷	1,000	日新恒産フェルト(株)	1,000	中島こうやクリニック	1,000
志道館中山道場	1,000	サスウェルディング株式会社	1,000	フラワーShop花urara	1,000
美健産業 株式会社	1,000	NPO法人 とびら	1,000	山田好昭税理士事務所	1,000
ナカガワミートショップ はるか	1,000	Deri510	1,000	(株)シークス VISAVIS	1,000
餃子の王将 那珂川店	1,000	アイリス	1,000	光洋産業(株)	1,000
そばの華	1,000	小川瓦屋	1,000	有限会社 九州技研	1,000
株式会社ヒラキ	1,000	(株)ジャパンフーズ福岡	1,000	株式会社 サンエイ	1,000
合同会社 アイエスクリエイト	1,000	ムラテックKDS(株)	1,000	太郎すし	1,000
有限会社 遠藤産業	1,000	西日本新聞AC那珂川	1,000		
日下部工務店	1,000	コモリタ薬品	1,000		



〈500円~300円〉

のぶカイロプラクティック	500	星陽園	500	理容スカイ	500
匿名	500	匿名	500	菓子工房 シェ・シユクール	300

募金箱募金

募金箱の設置、また個人の方にご協力いただきました。(敬称略) 単位(円)

募金箱	金額	募金箱	金額
青葉保育園職員有志	3,531	那珂の森保育園	56
今光・和	1,769	のもと整骨院	7,518
今光公民館	9,194	福祉センター	5,368
五郎丸公民館	265	(株)南畑ぼうぶら会議	3
桐の花保育園	1,640	ボランティア支援センター	1,530
グリーンコープ福祉センター那珂川	3,530	いきいきリフレッシュ教室	19,075
社協募金箱	26,224	響	9,469
市役所	116	てって	915
第1地域包括支援センター	10	吉田クリニック	1,000
第2地域包括支援センター	1,404	ジョイフル 那珂川店	3,263
道善コスモス保育園	686	喫茶 キャプテン	570
なかがわ苑	1,187	ミリカローデン那珂川	11
那珂川福祉会(ねむのきこでま・あじさい)	6,106	南畑ピノキオ森のこども園	250
なかがわ保育園	1,200	どんぐり保育園	94
NPO法人 おると	34	合 計	106,018

個人募金

個人募金 67,267 単位(円)

カード等募金

市内の福祉団体、学校、事業所等に図書カード、クオカード、バッジ等の購入についてご協力をいただきました。(敬称略) 単位(円)

春日那珂川水道企業団職員互助会	22,000	福岡県立福岡学園 教職員	2,500	キャンパス	2,000
公益財団法人那珂川市教育文化振興財団 職員	14,000	中央保育所 職員	10,000	那珂川ボランティア連絡協議会	1,000
福岡県広域森林組合 職員	10,000	青葉保育園 職員	10,000	NPO法人障がい者支援事業所「らぶは〜つ」	5,000
春日・大野城・那珂川消防組合 職員厚生会	4,000	青葉桐の花保育園 職員	10,000	那珂川市第2地域包括支援センター 職員	500
社会福祉法人 那珂川福祉会	12,000	なかがわ保育園 職員	25,000	ネットヨタ西日本(株)ユーロード那珂川店	5,500
JA筑紫 片縄支店 職員	4,000	第二なかがわ保育園 職員	25,000	王塚台郵便局 職員	5,000
JA筑紫 安徳支店 職員	12,000	那珂川第二幼稚園 職員	5,000	南畑郵便局 職員	4,000
JA筑紫 那珂川支店 職員	12,000	那珂川市シニアクラブ連合会	46,000	在宅介護者の会「風車」	10,000
JA筑紫 南畑支店 職員	5,000	那珂川市民生委員児童委員連合協議会	88,500	片縄新町バスハイク	10,000
岩戸幼稚園 職員	7,000	那珂川市ひとり親家庭福祉会	10,000	ときわ台バスハイク	8,000
那珂川南中学校 教職員	6,500	那珂川市婦人会	15,000	観音堂ふれあいサロン	5,000
安徳小学校 教職員	19,000	那珂川市食生活改善推進会	9,500	後野区	30,000
安徳北小学校 教職員	10,000	那珂川手話の会	7,000	那珂川市役所 職員	85,000
安徳南小学校 教職員	6,000	那珂川市身体障害者福祉協会	6,000	個人	52,000
岩戸北小学校 教職員	3,500	少年補導員会那珂川支部	5,000	社協役員	17,000
片縄小学校 教職員	8,000	こどもの発達を考える親の会 のぞみ	10,000	社協互助会	210,000
南畑小学校 教職員	5,000	那珂川点字の会	10,000	社協職員	120,500
		合 計	1,025,000		

自販機募金

購入すると売り上げの一部が共同募金に寄付されます。現在、市内9か所に設置しています。(敬称略) 単位(円)

設置場所	実績額	設置場所	実績額	設置場所	実績額
株式会社みよし商店	11,397	筑紫農業協同組合西部グリーン店	17,811	那珂川市商工会	24,214
社会福祉法人那珂川福祉会ねむのき	11,262	むさし整骨院 王塚台院	13,822	バンブー広場	5,352
社会福祉法人那珂川福祉会あじさい	2,925	軽費老人ホームなかがわ苑	23,606	福祉センター	63,384
		合 計	173,773		

街頭募金

市内12か所で民生委員児童委員、市内福祉団体と街頭募金を行い、市民の皆様にご協力いただきました。(敬称略)

実施日:10月1日、10月12日、10月23日

場 所	金額
サニー那珂川店	22,274
マルキョウ那珂川店	34,455
大賀薬局那珂川店	7,047
ダイレックス那珂川店	20,861
ナフコ南那珂川店	13,822
マルシヨク那珂川店	21,098
業務スーパー那珂川店	29,370
マックスバリュ那珂川店	25,924
エフコープ生活協同組合那珂川店	22,065
JR博多南駅	17,874
サンドラッグ片縄店	15,707
ハローデイ那珂川店	7,650
合 計	238,147

じぶんの町を良くするしくみ。

赤い羽根共同募金

Q1 赤い羽根共同募金はいつから始まったでしょう?

①1947年 ②1980年 ③2015年

A 赤い羽根共同募金は、第二次世界大戦後、昭和22年(1947年)に戦後の「国民たすけあい運動」として、戦争孤児や社会福祉施設復興のための支援から始まりました。
「困ったときはお互いさま」の気持ちから、第1回目の共同募金運動ではおよそ6億円の寄付金(現在では1,200億円に相当)が寄せられたそうです。

正解は ①1947年

赤い羽根共同募金の使い道

~那珂川市の福祉団体の活動の財源に役立てられます~

- 民生委員児童委員連合協議会
- シニアクラブ連合会 ●保護司会那珂川支部
- こどもの発達を考える親の会のぞみ
- ひとり親家庭福祉会 ●婦人会 ●『キャンパス』
- 点字の会 ●手話の会 ●食生活改善推進会
- 少年補導員 ●ボランティア連絡協議会~ぼられん~
- 身体障害者福祉協会 ●土筆会(音声訳の会)
- 託児ボランティアかるがも

Q2 赤い羽根共同募金は何に使われているの?

①地域の福祉活動 ②災害支援
③福祉団体の支援 ④こどもたちの支援

A 赤い羽根共同募金は、「自分のまちを良くするしくみ」として、高齢者、しょうがい者、こどもたちなどへの地域の福祉活動を支援したり、民間の社会福祉事業や多様な福祉ニーズに取り組む団体の支援のために活用されています。
災害時には、「災害ボランティアセンター」の設置や運営など、災害・被災地支援にも活用されています。

正解は ①地域の福祉活動・②災害支援・
③福祉団体の支援・④こどもたちの支援

福祉団体をPICK UP!



『社協だより』からお知らせ

今後、那珂川市を良くするための活動を行う身近な福祉団体等のご紹介をしていきたいと思っておりますので、ぜひ、ご覧ください★

令和5年度

春休みだけのこクラブ 開催します!

市内の特別支援学級などに通学する小学生を対象に、学習やレクリエーション活動などを通して、地域のボランティアの皆さんと交流を深める「だけのこクラブ」を開催予定です!「だけのこクラブに参加したい!」「だけのこクラブのボランティアをしてみたい!」と思われる方は、お気軽にお問合せください。

みんなで一緒に春休みの楽しい思い出を作りませんか?

と き 3月26日(火)10:00~15:00

※詳細は、社会福祉協議会まで、お問い合わせください。

と ころ 那珂川市福祉センター3階(西隈1-1-2)

対 象 者 ●市内特別支援学級に在籍している小学生
●特別支援学校に在籍している小学生
●市内の通級指導教室に通学している小学生

持 参 物 お弁当・筆記用具・勉強道具 ※活動内容により、別途必要な物がある場合は、事前にご連絡します。

事前の事業説明会も
行っております。
たくさんのご参加
お待ちしております。

高校生以上のボランティア
も大募集です!



問い合わせ先

那珂川市社会福祉協議会 地域福祉係 TEL 092-952-4565

社協会費実績報告



社会福祉協議会では、

地域福祉の推進のために会員制度を導入しています。

令和5年度の募集にあたりましては、各区の区長さんをはじめ役員のみな様、住民のみな様にご協力いただきました。

お寄せいただいた会費は、地域福祉活動を推進するための貴重な財源として

「だれもが安心して住み続けられるめくもりのある福祉の地域づくり」のため、

有効に活用させていただきます。

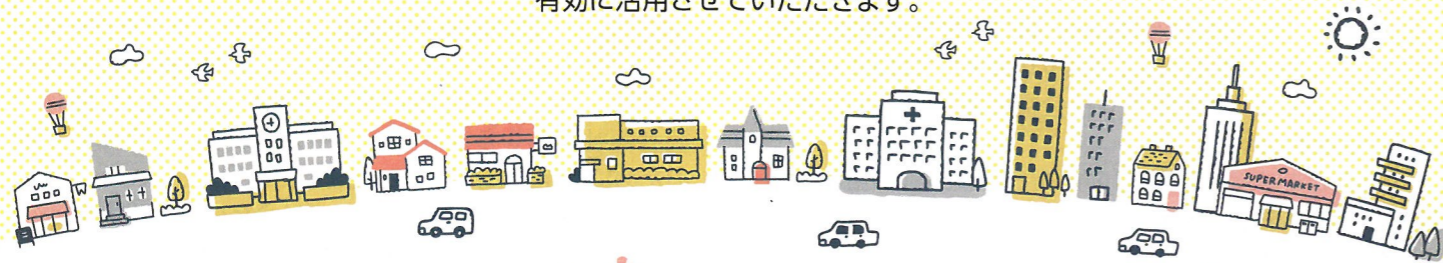

社協会費の内訳

会員種類	金額(円)
普通会員	820,500
賛助会員	252,000
特別賛助会員	65,000
特別会員	10,000
区一括	1,832,200
合計	2,979,700



行政区実績

区名	金額(円)	区名	金額(円)	区名	金額(円)
市ノ瀬	35,000	片縄谷口	121,500	東隈	19,000
埋金	21,500	片縄内田	50,000	仲	80,500
不入道	51,000	片縄観音堂	21,000	五郎丸	11,500
成竹	18,500	下片縄	110,000	松木	320,000
寺倉	31,000	下片縄西	120,000	今光	225,000
南面里	43,000	片縄今池	33,000	中原	273,500
西畑	44,500	片縄新町	74,000	観晴が丘	4,000
別所	70,500	片縄緑	35,000	松原	30,000
井尻	42,500	片縄浦ノ原	190,500	王塚台	126,700
山田	140,000	片縄丸ノ口	95,000	個人	5,000
西隈	50,000	片縄ときわ台	31,500	団体	15,000
後野	57,500	上梶原	52,500	市役所職員	64,500
道善	53,500	下梶原	60,000	社協職員	92,500
恵子	20,000	安徳	30,000	社協互助会	10,000

生活支援体制整備事業

住み慣れた地域で生きがいを持った暮らし「互いに 支え合い 助け合い」

那珂川市は、地域住民の皆さまと一緒に「互いに 支え合い 助け合い」の体制づくりを目的にした生活支援体制整備事業を展開しており、いくつになっても住み慣れた地域で「ひとり一人が自分らしく、のぞむ暮らし」を続けられるように、日常生活圏域において、これからの支え合い活動を考える情報交換の場(協議体)を設け、それぞれの地域の実情に応じた住民主体の支え合い活動を広げています。

第2層協議体岩戸B地区「with you(me)」・安徳A地区「近・懇・歓」 3月交流会開催!! 参加者募集



岩戸B地区協議体「with you(me)」ってどんな場所?

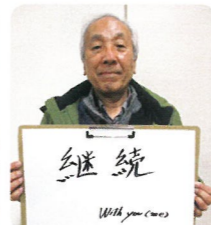

安徳A地区協議体「近・懇・歓」の魅力は?

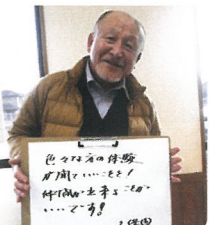

開催日時 3月21日(木) 13:30~
場所 片縄孫四郎公民館(片縄北3丁目17-31)
内容 地域の情報交換、桜を見ながらの茶話会を予定

開催日時 3月20日(水) 時間未定
場所 安徳公民館(安徳224-2)
内容 地域の情報交換、助け合いゲームなどを予定

問い合わせ先 那珂川市社会福祉協議会地域福祉係(生活支援コーディネーターまで) TEL 092-952-4565

ふだんのくらしの しあわせ

「福祉体験学習」を終えて ~安徳小学校4年生~



▲安徳小学校での様子

社会福祉協議会では、市内の各小学校で「福祉体験学習」を調整・実践しています。
今回ご紹介する安徳小学校4年生は、9月13日に高齢者疑似体験、10月3日に車椅子体験を行った後、その振り返りとして、学んだことを整理し、「ふ・く・し」新聞の作成をしました。
多くの地域の方に子どもたちの学びの心を知っていただく機会を設けるために、福祉センターに「ふ・く・し」新聞を掲示します。

展示期間 3月5日(火)~3月31日(日) ※休館の為、毎週月曜日・祝日を除く
開館時間 火~金曜 10:00~16:00
土・日曜 10:00~18:00
場所 福祉センター館内

福祉センターへお立ち寄りの際はぜひご覧ください!

高齢者が住み慣れた地域で、いつまでも安心して暮らせる地域社会を目指して

那珂川市 地域包括支援センター

令和5年度 認知症啓発活動報告

認知症地域支援推進員は認知症の方やそのご家族が安心して暮らせる地域づくりを行う専門家です。地域のみなさんや認知症サポーターの方、医療や介護の専門家など、さまざまな方と連携・協力しながら、認知症になっても安心なまちづくりに取り組んでいます。

令和5年度 認知症の啓発活動

毎月、公民館やミリカローデン、博多南駅などでパネル展を開催。市内イベントにも参加し、パネルの展示や認知症のクイズ、声かけ体験などを通して、認知症について考えるきっかけの場を作りあげました。

9月の認知症月間では、那珂川市を認知症啓発のシンボルカラーであるオレンジ色に染めようと那珂川市認知症支援者連絡会で「なかがわオレンジプロジェクト」を立ち上げ、認知症月間に向けて活動を行いました。

ミリカローデンの「ミリカの木」をオレンジ色に飾りつけしたり、また、花いっぱい運動に合わせて、オレンジ色のマリーゴールドをたくさんの住民の方に植えていただき、見事に花を咲かせることができました。各介護保険事業所でも玄関などをオレンジ色に装飾したり、事業所職員や利用者、オレンジカフェのスタッフや参加者、認知症の当事者の方にも協力をいただき、那珂川市を「認知症になっても安心して暮らせるまちにしよう」というメッセージを発信することができました。



パネル展



ミリカの木



▲9月の花いっぱい運動

ボランティアフェスタ

ご相談・問い合わせは下記の地域包括支援センターまでご連絡ください。

第1地域包括支援センター

TEL 092-408-9886 (西隈1-1-1市役所第2別館1階)

担当行政区 南畑地区、安徳地区、岩戸地区のうち、西畑・別所・井尻・山田・西隈・後野

第2地域包括支援センター

TEL 092-951-1600 (片縄北4-2-20大神第3ビル1階)

担当行政区 片縄地区、岩戸地区のうち、恵子・道善

相談日時 毎週月曜日から金曜日 8:30～17:00 毎月第3土曜日 8:30～17:00

「よろず相談所」開設します!

どこに相談していいのかわからないこと



相談して解決の糸口を一緒に探します!



一人で悩んで抱え込まずに、まずは社協に相談してみませんか?

社協では、令和6年3月から福祉の総合相談窓口として、「よろず相談所」を開設します。

必要に応じて関係機関と連携し、適切な相談窓口につなぎ、一緒に解決に向けて糸口を探ることができます。

開設日 毎月第2・4月曜日 13:00～15:00

場所 福祉センター1階相談室

相談はよろず相談員(社会福祉士等)が対応します。

必要に応じて、関係機関と連携し、解決の糸口を探っていきます。相談料は無料です。

秘密厳守

事前予約不要

無料

問い合わせ先 那珂川市社会福祉協議会 TEL 092-952-4565

ご寄付ありがとうございます

地域福祉のために役立てさせていただきます。(順不同:令和5年12月14日～令和6年2月2日まで)

香典返し寄付金 ご香典による寄付、故人のご遺志やご遺族によるご寄付

故人名	享年	喪主名	区名
いのうえ 井上 ミネ様 20万円	97	いのうえ 井上 勝成様	後野

社会福祉協議会では、「だれもが安心して住み続けられるぬくもりのある福祉の地域づくり」を目指して、いろいろな地域福祉活動を推進する上で、みなさまからの善意のご寄付は貴重な財源となっています。

一般寄付金 団体・個人の善意によるご寄付

- 那珂川市民生委員児童委員 連合協議会…………… 35,650円
- デイリーサポート(株)様…………… 30,000円
- 那珂川北中学校PTA本部…………… 10,040円
- 池田 穂波様…………… 10,000円
- 倉光 孝一様(12月15日、1月17日) 6,000円

3月・4月の心配ごと相談

日常生活上の困りごとの相談を受け付けています。どこに相談したらいいかわからない方、まずは、相談してみませんか。(関係書類等あればお持ちください。)

※原則、弁護士相談は1人1回までです。同じ内容の相談を何度も受けることはできません。

弁護士相談・心配ごと相談

- 3月6日(水)、13日(水)
- 4月3日(水)、10日(水)、17日(水)

時間 全て13:00～15:00

申込み 要予約・その週の月曜日から電話受付

対象者 市内在住・在勤 定員 4名 ※定員になり次第締切

行政相談・心配ごと相談

- 3月27日(水)
- 4月24日(水)

時間 全て13:00～15:00

申込み 不要

対象者 市内在住・在勤



申込み・問い合わせ

那珂川市社会福祉協議会 TEL 092-952-4565

在宅介護者支援事業

#家族介護カフェ 開催しました

日ごろの介護の悩みや相談など、気軽に話ができる場として令和5年12月8日(金)市内(山田区)にある「NANA CAFÉ BAGAL」様のカフェスペースをお借りして開催しました。当日は4名の方に参加いただき、おいしいベーグルとお茶を飲みながら、お互いの介護エピソードを気楽にワイワイガヤガヤ話し、楽しい雰囲気ですとときを過ごしました。帰りには、皆さん明るい表情で「また会おうね」と声をかけあっていました。

ご協力いただいた「NANA CAFÉ BAGAL」様、ありがとうございました。今後も「#家族介護カフェ」を定期的に開催できたらと考えています。場所を提供していただける企業や介護事業所、社会福祉法人等の皆さま、下記までお問合せお待ちしております。

問い合わせ先

那珂川市社会福祉協議会(地域福祉係) TEL 092-952-4565

福祉センター「にこにこ」からのお知らせ



おしゃべり広場 いやしの時間

日時 3月14日(木) 10:30～11:30(受付10:15～)
場所 那珂川市福祉センター2階 ふれあい交流室
定員 15組程度(1か月前から予約受付)

入館料 親子1組 100円

申込み・問い合わせ先

那珂川市福祉センター(那珂川市社会福祉協議会) TEL 092-952-4565

笑って健康づくり

参加費
無料



運動や講話、みんなで楽しみながら健康になりましょう!どなたでも参加できます。
飲み物や筆記用具など各自でご準備下さい。感染予防の為受付時に検温と消毒をお願いしています。



5月の予定

各講座とも申し込みが必要です。3月4日(月)から受付開始

時間 13:00~14:00(集合時間12:50)

場所 那珂川市福祉センター3階

※各内容で定員を設けています。(定員は内容によって異なります)

キャンセルの場合は
必ずご連絡ください

5月9日(木)

定員
30名

内容 睡眠と帯状疱疹に関わる薬とワクチンについて

なかがわびょういん やくざいし のむら たすく

講師 那珂川病院 薬剤師 野村 扶氏 ※令和5年度天候で中止になった講話です。

申込み・問い合わせ先

那珂川市社会福祉協議会 TEL 092-952-4565

※申し込みは本人に限ります。
※内容は変更になる場合があります。

「令和6年能登半島地震災害義援金」募集します

令和6年1月1日に発生した能登地方を震源とする地震により、北陸地方を中心に人的及び家屋への甚大な被害が発生し、複数の市町村に災害救助法が適用されたことにより、中央共同募金会では、被災された方々を支援することを目的に次のとおり義援金の募集を実施します。

受付期間 令和6年1月5日(金)から令和6年6月28日(金)まで ※被災県の状況に応じて、期間を延長する場合があります。

義援金受け入れ口座

金融機関	支店名	口座番号	口座名義
三井住友銀行	東京公務部	普通預金 0162530	(福)中央共同募金会
りそな銀行	東京公務部	普通預金 0126815	(福)中央共同募金会
ゆうちょ銀行	00150-6-515791		中央共募令和6年 能登半島地震災害義援金

※1 三井住友銀行 同行本支店間の窓口及びATMからの振込手数料は無料。

※2 りそな銀行、埼玉りそな銀行、関西みらい銀行の本支店間の窓口及びATMからの振込手数料は無料。みなと銀行は窓口からの振込手数料のみ無料。

※3 ゆうちょ銀行本・支店及び郵便局の窓口からの通常払込手数料は免除されます。

※4 上記以外の金融機関からの振込については、振込手数料が別途かかる場合がございますのでご確認ください。

那珂川市福祉センター内においても、
義援金の募金活動を行います。

災害義援金のみを取り扱います。
救援物資・物品は取り扱いませぬ。

問い合わせ先 那珂川市社会福祉協議会(福岡県共同募金会那珂川市支会) TEL 092-952-4565

(広告)

介護保険・障がい福祉サービス事業所のご案内

那珂川市社会福祉協議会では、介護保険、障がい福祉に関する各種事業所の運営を行っています。
詳しい内容については各事業所にお問い合わせください。

デイサービス

那珂川市
社会福祉協議会
指定通所介護事業所

TEL 092-952-0883

介護保険サービスの
相談等

那珂川市
社会福祉協議会
指定居宅介護支援事業所

TEL 092-951-1440

ホームヘルプ

那珂川市社会福祉協議会
指定訪問介護・居宅介護事業所
パートタイム ①ホームヘルパー
募集しています。

TEL 092-951-1270

障がい福祉サービスの
相談等

那珂川市
社会福祉協議会
相談支援事業所

TEL 092-951-1440

社協だよりにあなたの事業所、団体等の広告を載せてみませんか?

掲載の時期やご相談等は、社会福祉協議会事務局(TEL 092-952-4565)までご連絡ください。