

ご寄付ありがとうございます

地域福祉のために役立てさせていただきます。(順不同：令和7年2月19日～5月13日まで)

香典返し寄付金

ご香典による寄付、故人のご遺志やご遺族によるご寄付

故人名	享年	喪主名	区名
わたなべ よしかつ 渡邊 義勝 様	91	わたなべ こ 渡邊 シゲ子 様	道善
わたなべ しゅんすけ 渡邊 隼輔 様	39	わたなべ せいいち 渡邊 誠一 様	道善

一般寄付金

団体・個人の善意によるご寄付

- デイリーサポート(株)様 …… 60,000円
(2月19日、4月28日)
- 駒山 栄子 様 …… 30,000円
こまやま えいこ
- 倉光 孝一 様 …… 12,000円
くらみつ こういち
(2月21日、3月25日、4月21日、5月13日)

「だれもが安心して住み続けられるぬくもりのある福祉の地域づくり」を目指して、いろいろな地域福祉活動を推進する上で、みなさまからの善意のご寄付は貴重な財源となっています。

相談

6月・7月の心配ごと相談

日常生活上の困りごとの相談を受け付けています。どこに相談したらいいかわからない方、まずは、相談してみませんか。(関係書類等あればお持ちください。)

※原則、弁護士相談は1人1回までです。同じ内容の相談を何度も受けることはできません。

…………… 行政相談・心配ごと相談 ……………

■ 6月25日(水) ■ 7月23日(水)

時 間 全て13:00～15:00

申込み 不要 対象者 市内在住・在勤

…………… 弁護士相談・心配ごと相談 ……………

■ 6月4日(水)、11日(水)、18日(水)

■ 7月2日(水)、9日(水)、16日(水)

時 間 全て13:00～15:00

申込み 要予約・その週の月曜日から電話受付

対象者 市内在住・在勤 定 員 4名 ※定員になり次第締切

健康づくり

笑って健康づくり

開催日	タイトル	受付開始日
6月12日(木)	うちわに絵を描こう ～夏に涼しさを～ ※14:30終了	5月1日(木) ※キャンセル 待ちになって いる場合も あります。
6月26日(木)	こけだまづくり ※当日材料費200円徴収	
7月10日(木)	ニュースポーツ ～モルックを楽しもう～	
7月24日(木)	認知症と向きあう ～認知症は怖くない!!～	6月2日(木)
8月 7日(木)	クラフトテープを使って おたのしみハンドメイド ※14:30終了	
8月21日(木)	風呂敷包み ※風呂敷持参	

時 間 13:00～14:00(内容によっては時間変更あり)

場 所 福祉センター3階
※詳細は申込み時にお問い合わせください。

よろず相談所のご案内

- 相談したいけれども、その窓口が分からない。
- そもそも解決の糸口が見つからなくてどうしたらいいのかわからないなど。

相談料は無料です。来所での相談もできます。電話にて事前予約をお願いします。

…………… 6、7月の開設日時 ……………

■ 6月 9日(月)、23日(月)

■ 7月14日(月)、28日(月)

※いずれも13時～15時、福祉センター1階会議室



元気アップ体操! 7月・8月

体操・筋力トレーニングなど、一緒に体を動かしませんか☆

…………… 午前の部 ……………

■ 7月3日(木)

■ 8月7日(木)

時 間 10:00～11:00
(受付9:30～)

場 所 福祉センター3階

定 員 20名

…………… 午後の部 ……………

■ 7月16日(水)

■ 8月20日(水)

時 間 13:00～14:00
(受付12:30～)

※福祉センター窓口で電話にて申込み
※飲み物、タオルは各自で準備
※血圧測定あり

那珂川市

社協
Nakagawa Social Council
だより

だれもが安心して住み続けられる、
ぬくもりのある福祉の地域づくり

2025年

6月号

No.247

もくじ

- P1 フードストックご協力のお礼とお礼
- P2 令和7年度 社会福祉法人
那珂川市社会福祉協議会 事業計画
- P3 福祉ネットワーク活動紹介
- P3 地域のかたとこ・よかひと・よかもの
をご紹介 vol.1

- P4 家でも学校でも職場でもない
心がくつろぐ居場所紹介
- P5 講座案内や募集など
- P6 令和7年度
福祉出前講座のご案内
- P7 窓口の紹介や案内など
- P8 ご寄付のお礼、相談、健康づくり

フードストック

社会福祉協議会では、家庭で食べきれない食品等を必要な人に届ける活動として食品等の回収を行い、主に支援が必要な子育て世帯や地域で活動しているNPO団体へ提供しています。今年度も多くの皆さまのご協力をよろしくお願いいたします。



～令和6年度の様子～

回収期間 6月3日(火)～7月4日(金)
9:00～16:30

回収場所 那珂川市福祉センター1階ロビー

回収物 主に食品関係、賞味期限3ヶ月以上のもので
常温保存可能なもの



ご協力ありがとうございました

1月に回収した食品等はこども応援課と連携して子育て世帯や地域で活動しているNPO団体へ配布することができました。また、制服はリユース会社の「さくらや福岡ちくし店」へ制服をお渡しすることもできました。食品、制服などの提供にご協力いただいた皆さまありがとうございました。皆さまとても助かったと喜ばれていました。



NPO法人 絆・なかがわ様へ

さくらや福岡ちくし店様へ

発行

社会福祉法人 那珂川市社会福祉協議会

〒811-1242 福岡県那珂川市西隈1丁目1-2 那珂川市福祉センター

TEL (092) 952-4565 FAX (092) 952-7321

Mail n-shakyo@dream.ocn.ne.jp

社協が取り組む事業・活動についての詳細はホームページでもご紹介しています。

ホームページアドレス

<http://www.nakagawa-shakyo.jp>

なかがわ社協

検索



那珂川市社協は、

『だれもが安心して住み続けられるぬくもりのある 福祉の地域づくり』を進めています!!



社会福祉協議会＝社協って？

社会福祉法に基づき、全国の都道府県、市区町村に設置された民間の福祉団体(社会福祉法人)です。地域のいろいろな福祉課題について住民の皆さんの意見を聞き、福祉・医療の関係者、行政機関などと協力し、一緒に考えながら活動しています。

令和7年度

社会福祉法人
那珂川市社会福祉協議会

事業計画(重点目標)

- 住民参加の地域福祉及び地域包括ケア並びに包括的な支援体制づくりの推進
- 地域福祉活動の充実・拡大のための財源確保
- 災害時及び防犯活動の連携・協力体制づくり
- 地域における公益的な取り組みの協働・展開の推進
- 権利擁護事業の拡充
- 情報発信の充実
- 健康づくりと介護予防
- ボランティア活動の相談支援、ボランティア団体等の活動・運営を支援
- 在宅福祉サービス等の充実
- 地域包括ケア体制の推進
- 福祉センターの充実
- 相談・貸付の充実
- 組織・職員スキルの向上
- 事業運営の透明性等の向上
- 経営基盤強化及び安定化事業
- 社協経営組織の役割の明確化及び財務関係の適正かつ公正な支出管理

令和7年度

一般会計予算

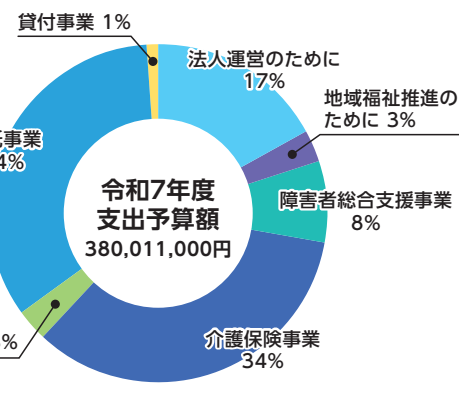
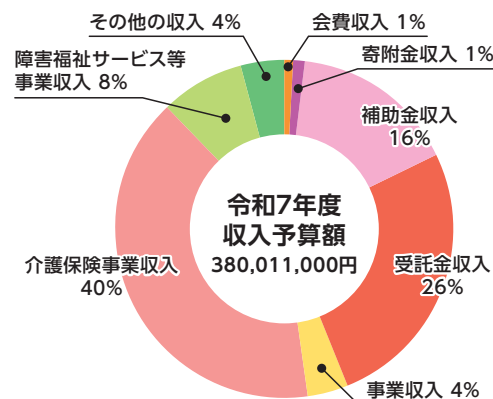

【組織図】

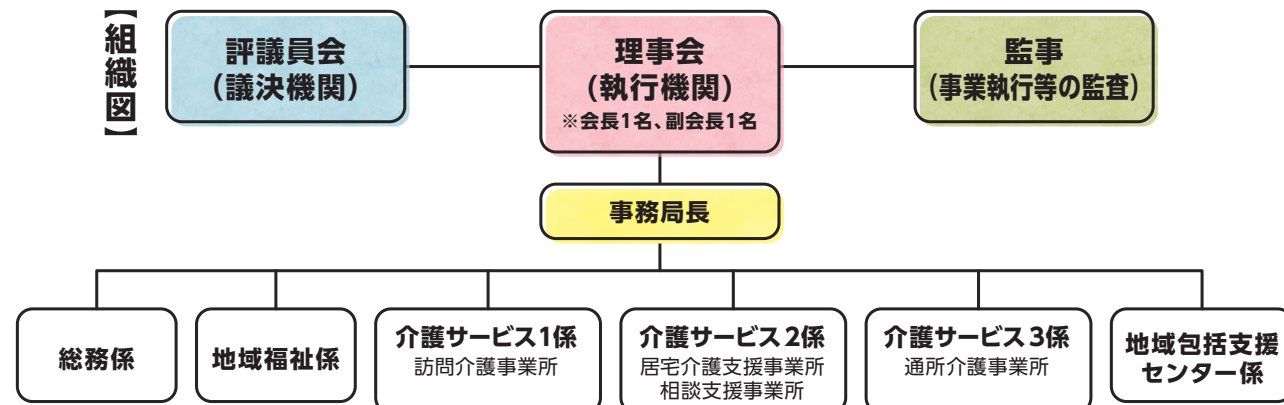

福祉ネットワーク活動紹介

社協は各行政区で実施されている住民主体の活動を推進しています。各行政区では、助け合い・支え合いの「仕組み」を地域全体で考え、それぞれの地域に合わせたつながりを形にする「福祉ネットワーク活動」が4つの柱(推進会議・ふれあいサロン・子育てサロン・見守り活動)を中心に行われています。

今年度、新たな活動に取り組まれる2行政区をご紹介します。

市ノ瀬区

ご近所同士のつながりを大切に、顔の見える関係づくりへ向けて、さらに全世帯を対象に見守り活動に取り組まれています。福祉ネットワーク活動における高齢者の一人暮らし、高齢者世帯については、民生委員の方と連携し支え合う仕組みを進めています。



道善区

以前から子育てサロンに参加していたママ友の2人は「道善区のために」スタッフとして新たな子育てサロンを運営することになりました。子育て中の方達が気楽に参加できる空間づくりを大切にしていきたいと話されており、道善公民館からますます賑やかな声が聞こえてきそうですね。

開催日時

原則、毎月第4木曜日
午前中



※日程が変更になる場合があります。
また、駐車場に限りがありますので、事前に
公式LINEで確認ください。



問い合わせ先

那珂川市社会福祉協議会 TEL 092-952-4565

地域のよかところ・よかひと・よかものご紹介

vol.1



みんながわいわい・ガヤガヤ
集える居場所にしたい。

Vol.1は、民生委員や南畑地区移動販売のボランティア等で活動されている埋金区の平山さんへ取材をさせていただきました!

plum(ぶるーむ)cafe&手作り雑貨

オーナー 平山 あけみ さん

地域の一つの居場所として、2025年3月29日に「plum(ぶるーむ)cafe」をオープン!

場所 那珂川市埋金744-2

open 木・金・土・日曜日
10:00~16:00
(※金曜日のみ11:00~)



平山さん手作りの可愛い小物が
たくさんありました♡

Q. plum(ぶるーむ)の由来
A. フランス語で羽根という意味を持ち、オーナー平山さんの旧姓にちなみ、「ぶるーむ」と名づけられたそうです。
Q. カフェを始めたきっかけ
A. 空いている時間に小物作りを行うと決めているそう、長年の夢であったカフェと趣味である小物作りを一緒にしたいと考えたことが、カフェ&雑貨販売「plum(ぶるーむ)」をオープンさせたきっかけだそうです。

地域のよかところ・ひと・もの募集中!

地域の△△が素敵、
〇〇さんを紹介したい等の
情報をお待ちしています☆



取材を終えて

取材日も近所の方や南畑地区の移動販売でボランティアしている方々等、たくさんの方で賑わい、笑い、ほっと一息つける居場所になっていました♡
最近では、会議や打合せにも使われる方が多く、気軽に立ち寄れる居場所になっているのも魅力の一つだなあと感じました。

Q. 今後について
A. plum(ぶるーむ)が地域の一つの居場所として、「みんながわいわい・ガヤガヤ集える場所になれば良いな」との想いを語ってくださいました。

家でも学校でも職場でもない 心がくつろぐ 居場所 紹介

那珂川市社協では市内の特別支援学級等に在籍している児童を対象に、夏休み・春休み・秋休みの居場所づくりとして、
たけのこクラブを実施しています。中学生、高校生、社会人になっても切れ目なく、
地域のボランティアと交流ができて気軽に通える居場所として、ITUKOKO部、バンブーカフェがあります。
ITUKOKO部は「いつでもここにきてね」という思いをこめてネーミングしています。



たけのこクラブ



重曹と紙粘土を使ってスライム作りをしました。うまくできるかドキドキ。重曹と紙粘土でのスライム作りはみんな初めてでした。
試行錯誤して完成した「スライム」は感触がやわらかくて子ども達はずっと触っていました。



ITUKOKO部



那珂川市図書館へ行ってボランティアと一緒にボードゲームを楽しみました。物の長さを図るゲームをして盛り上がりしました。
図書館には、貸出用のボードゲームが沢山あり笑いが絶えず良い気分転換になりました。



バンブーカフェ

毎月、第4月曜日17:00～開催しています。



「花壇に看板を立てたい」という声から、看板作りをしました。使わなくなった廃材の板を日曜大工が得意な職員が看板用に加工をして、それぞれ好きなイラストを看板に書いて、絵具、ニスを塗ってオリジナルの「バンブーカフェ看板」が完成しました。福祉センターのお近くに来られた際は、是非看板を見に来てくださいね。



講座案内や募集など

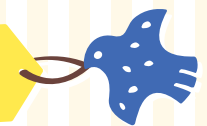

募集

福祉ネットワーク活動 ボランティア

社協は、地域住民の皆さんが中心になって進めている、支え合い・助け合いの地域づくりの「福祉ネットワーク活動」を推進しています。現在、37行政区中34ヶ所は、それぞれの地域に合わせた活動を展開されています。

今回は、福祉ネットワーク活動の「ふれあいサロン」「子育てサロン」のスタッフとして協力していただける方(ボランティア)を募集しています。

是非この機会に自分の暮らす地域のために活躍してみませんか？

- 人と話すこと、お世話することが好きな方
- 人の役に立ちたい方
- 体を動かすことが好きな方
- ボランティア活動に興味がある(やってみたい)方 など

年齢、性別問わず、地域のために活躍できる方なら誰でも大丈夫です！

お住いの地域の活動の情報をお知らせし、現地の見学にも同行いたします。

..... 支援者の活動の様子



募集

バンブーカフェボランティア

市内の障がいのある方が仕事や学校終わりに集える場として「バンブーカフェ」を開催しています。参加する仲間同士でふれあい、交流を通して楽しみや健康づくりにつながるプログラムを予定しています。

QRコードでお申込みできます。見学も可能です。お申込みお待ちしております。



- 日時 毎月第4月曜日 17:00～活動は1時間から1時間半程度
- 場所 那珂川市福祉センター2階(那珂川市西隈1-1-2)
- 対象 大学生以上



募集

福祉教育サポーター

地域学校協働活動推進員・区長・民生委員・児童委員・地域の住民の皆さん、保護者の方等、多くの方々にふくし教育サポーターとして、体験時の声掛けや見守り等のご協力をいただいています♪

- 主な時間帯 午前・午後の2時間程度
※各校によって異なります
- 対象の学校・学年 主に市内の小学校
- 参加日 選択自由、無理なく、できる範囲で参加OK
※事前に実施日をお知らせします
- その他 市外の方も参加可能
※駐車場は事前にご相談ください



募集

たけのこクラブボランティア

市内在住で特別支援学級や学校等に通学している小学生と地域ボランティアが勉強やレクリエーション等を通して交流ができる場所です。

ボランティア活動を通して子どもたちと一緒に交流しませんか？

ボランティア活動に興味のある方はQRコードでお申込みできます。

日時 活動はすべて9:00～16:00

〈夏休み〉

7月29日(火)、8月4日(月)、8月19日(火)
締切:6月30日(月)

〈秋休み〉

10月3日(金)
締切:9月2日(火)

〈春休み〉

3月30日(月)
締切:2月27日(金)



場所 那珂川市福祉センター3階(那珂川市西隈1-1-2)

対象 高校生以上

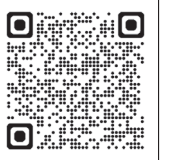

このページの内容に関する申込み・問い合わせ先

那珂川市社会福祉協議会 TEL 092-952-4565

みなさんが暮らす地域が元気になるための講話や体験などを通して、
これからの地域づくりに向けて、一緒に考えてみませんか？

A 講話

【所要時間】
30分～60分程度

No.	テーマ
1	福祉ネットワーク活動について
2	オススメ! 見守り活動について
3	オススメ! 地域に関わるボランティアについて
4	オススメ! ニコニコお助けサービスについて
5	介護予防について
6	ふくし体験
7	赤い羽根共同募金について
8	社協会費について
9	災害について・HUG体験
10	孤立死について
11	認知症予防と日常生活自立支援事業のサービス内容について
12	その他・地域福祉について

B 実践

【所要時間】
15分～30分程度

No.	テーマ
1	脳トレ・軽体操など
2	レクリエーション(ゲーム)
3	その他要相談

- 対 象** 地域の活動団体やグループ(10名以上)
- 回 数** 年度内、1団体(グループ)4回まで
- 時間帯** ●1回の実施時間 60分～90分程度
●おおむね午前10時～午後5時までの間
●年末年始(12月28日～1月4日)を除く
- 申込み** 開催日の1ヶ月前までに申込み
※申込書の記入、事前打合せが必要になります
- 内 容** 上記メニュー表より選択
Aのみ、またはAとBをセットで選択をお願いします。 ※A必須・Bのみの申込は不可



申込み・問い合わせ先

那珂川市社会福祉協議会 地域福祉係 TEL 092-952-4565 FAX 092-952-7321

窓口の紹介や案内など

紹介 那珂川市地域包括支援センターについて

地域包括支援センターは、高齢者の総合相談窓口です。保健師・社会福祉士・主任ケアマネジャー・認知症地域支援推進員等の専門職が、互いに連携しながら、高齢者本人、家族、地域の方からの相談に対応します。

..... 地域包括支援センターでは、様々な相談支援を行っています。

- 認知症相談、専門医紹介
- 介護予防教室の紹介
- 介護保険サービス利用支援
- 高齢者虐待防止支援
- 成年後見制度申立支援
- 他機関との連携...など
- 認知症サポーター養成講座
- 声かけ訓練の実施支援
- 認知症カフェ開催支援
- 包括出前講座・出張相談会
- 介護サポーター登録支援
- 地域の皆さんとの連携...など



第1地域包括支援センター

TEL 092-408-9886
(西隈1-1-1市役所第2別館1階)

担当 行政区 南畑地区、安徳地区、岩戸地区のうち、
西畑・別所・井尻・山田・西隈・後野

第2地域包括支援センター

TEL 092-951-1600
(片縄北4-2-20大神第3ビル1階)

担当 行政区 片縄地区、岩戸地区のうち、恵子・道善

相談日時 毎週月曜日から金曜日 8:30～17:00 毎月第3土曜日 8:30～17:00

案内

家族介護 ～家族介護者がつながる支え合いの場～ 参加者募集

日時 6月20日(金) 13:00～15:00
内容 ヨガ体験・茶話会
定員 10人程度
場所 那珂川市山田「そらいろの庭」
※山田セブンイレブンまで送迎あり(希望者のみ)
参加費 1人 100円
申込み 電話またはGoogleフォーム
申込QRコード

申込み・問い合わせ先 那珂川市社会福祉協議会 TEL 092-952-4565

紹介 社協デイサービス「源喜」

「源喜」では様々な行事を行っています♪

- 年間行事**
- 4月 火災避難訓練
 - 5月 手作業
 - 6月 水害避難訓練、運動会
 - 7月 夏祭り
 - 8月 手作業
 - 9月 敬老会
 - 10月 外出レクリエーション、火災避難訓練
 - 11月 演芸会
 - 12月 クリスマス会
 - 1月 初詣
 - 2月 節分会
 - 3月 花見

見学については
気軽にお問い合わせ
ください



問い合わせ先

那珂川市社会福祉協議会デイサービス「源喜」 TEL 092-952-0883